



COMUNE DI CASALGRANDE

PROVINCIA DI REGGIO NELL'EMILIA

Cod. Fisc. e Partita IVA 00284720356 - Piazza Martiri della Libertà, 1 C.A.P. 42013

SETTORE LAVORI PUBBLICI

ORDINANZA DEL CAPOSETTORE N. 112 / 2024

OGGETTO: ISTITUZIONE PROVVEDIMENTI TEMPORANEI MODIFICA CIRCOLAZIONE STRADALE PER ESECUZIONI LAVORI DI SCAVO E POSA INFRASTRUTTURE TELEFONICHE IN VIA PROVINCIALE 467, VIA EUGENIO CURIEL, VIA LUIGI MORELLI, VIA CESARE BATTISTI, VIA GIUSEPPE DI VITTORIO A CASALGRANDE (RE) DAL 25/11/2024 AL 30/11/2024, DA ORE 08:00 A ORE 12:00 E DA ORE 13:00 A ORE 18:00 E COMUNQUE SINO A FINE LAVORI

IL RESPONSABILE

VISTO il decreto del sindaco n. 24/2024 del 10/09/2024 concernente la conferma dell'incarico all' Arch. D'Amico Salvatore di Responsabile del Settore Lavori Pubblici fino al 30/09/2025;

RILEVATA pertanto la propria competenza ai sensi degli artt. 107 e 109 del Testo Unico delle leggi sull'ordinamento degli Enti Locali, approvato con D. Lgs. 18 agosto 2000 n. 267 e successive modificazioni ed integrazioni;

VISTO il D.M. del 10/07/2002 "Disciplinare Tecnico relativo agli schemi segnaletici, differenziati per categoria di strada da adottare per il segnalamento temporaneo";

PRESO ATTO

- degli artt. 5, 7, 20, 21, 38, 39, 42, 157, 158 e 159 del Nuovo Codice della Strada ed relativo Regolamento di Esecuzione e di Attuazione;



COMUNE DI CASALGRANDE

PROVINCIA DI REGGIO NELL'EMILIA

Cod. Fisc. e Partita IVA 00284720356 - Piazza Martiri della Libertà, 1 C.A.P. 42013

- della richiesta di ordinanza, agli atti con prot. n. 23718 del 20/11/2024, per regolamentazione provvisoria alla circolazione stradale, da parte del Sig. Vincenzo Di Marco, della ditta Sielte S.p.A., per l'esecuzione delle opere di scavo, per la posa di cavo telefonico e relativi accessori, da realizzare in Via Provinciale 467, Via Eugenio Curiel, Via Luigi Morelli, Via Cesare Battisti, Via Giuseppe Di Vittorio nel comune di Casalgrande (RE)
- della autorizzazione n.95 del 09/08/2024, rilasciata dal III° Settore Pianificazione Territoriale del Comune di Casalgrande, a FIBERCOP S.p.A.;

CONSIDERATO:

- Che le lavorazioni da svolgere consistono nella costruzione di una rete in fibra ottica, tramite la realizzazione di scavi, posa, di tubazioni e di pozzetti d'ispezione, nonché di tutte le opere necessarie per i successivi ripristini stradali;
- Che dette lavorazioni verranno eseguite in tempi differenziati, in Via Provinciale 467, Via Eugenio Curiel, Via Luigi Morelli, Via Cesare Battisti, Via Giuseppe Di Vittorio, come da progetto agli atti presso l'ufficio tecnico comunale;
- Che si procederà con l'istituzione di divieto di transito, restringimenti di carreggiata istituzione di sensi unici alternati anche regolamentati a vista o tramite l'ausilio dei movieri, e divieti di sosta, a seconda delle esigenze operative, in modo da poter mettere in sicurezza i luoghi interessati;
- Che l'impresa esecutrice dei lavori sarà, per conto di FiberCop S.p.A., la ditta **Sielte S.p.A.**, con sede legale in Via Cerza n°4, cap 95027 San Gregorio di Catania (CT) – C.F./P. IVA 03600700870.

RITENUTO OPPORTUNO adottare il presente provvedimento per regolamentare provvisoriamente il transito a salvaguardia della sicurezza delle persone e delle cose, al fine di consentire l'esecuzione dei lavori di cui sopra.

ORDINA



COMUNE DI CASALGRANDE

PROVINCIA DI REGGIO NELL'EMILIA

Cod. Fisc. e Partita IVA 00284720356 - Piazza Martiri della Libertà, 1 C.A.P. 42013

Di attuare per la circolazione dei veicoli i seguenti provvedimenti di traffico:

<i>provvedimenti</i>	<u>Istituzione di:</u> - DIVIETO DI TRANSITO a tutti i veicoli - RESTRINGIMENTO DELLA CARREGGIATA - SENSO UNICO ALTERNATO ANCHE SE NECESSARIO, REGOLAMENTATO A VISTA O TRAMITE L'AUSILIO DI MOVIERI; - TRANSITO ALTERNATO A MEZZO LANTERNE SEMAFORICHE - LIMITE VELOCITA' 30/KM/H; - DIVIETO DI SOSTA/FERMATA CON RIMOZIONE FORZATA
<i>località</i>	Casalgrande
<i>luoghi</i>	- parte iniziale di E. Curiel con incrocio con Via Provinciale 467 da civico 141/b fino a civ. N°11 e in via L. Morelli e per alcuni tratti di Via G. Di Vittorio e Via C. Battisti oltre tratti di competenza privata, e comunque il tutto come da progetto allegato alla domanda.
<i>tempi</i>	- Dal giorno 25/11/2024 al giorno 30/11/2024 e comunque sino a fine lavori. - Dalle ORE 08:00 alle ORE 12:00 e Dalle ORE 13:00 alle ORE 18:00 e comunque sino a fine lavori.

SI NOTIFICHI

<i>impresa</i>	Sielte S.p.A. , con sede legale in Via Cerza n°4, cap 95027 San Gregorio di Catania (CT) – C.F./P. IVA 03600700870.
<i>legale rappresentante</i>	Di Marco Vincenzo
<i>pec</i>	sielte.emilia@legalmail.it <u><i>e-mail legale rappresentante: vi.dimarco@sielte.it</i></u>

DISPONE CHE

L'IMPRESA IN NOTIFICA:

- debba operare nel rispetto delle normative vigenti riguardanti la circolazione stradale e comunque a tutto quanto previsto del codice della strada ed relativo regolamento di esecuzione;



COMUNE DI CASALGRANDE

PROVINCIA DI REGGIO NELL'EMILIA

Cod. Fisc. e Partita IVA 00284720356 - Piazza Martiri della Libertà, 1 C.A.P. 42013

- debba provvedere al posizionamento di opportuna cartellonistica temporanea di sicurezza e all'adozione di tutte le precauzioni necessarie per la protezione del cantiere a persone o cose prestando particolare attenzione agli artt. 20 e 21;
- debba avere a carico il controllo, la verifica e il mantenimento della corretta funzionalità di tutta la segnaletica temporanea necessaria, compresa a fine lavori, la rimozione della stessa, ripristinando quella permanente (orizzontale e verticale) e istituita dal Comune di Casalgrande;
- debba provvedere ad eseguire i lavori nel più breve tempo possibile, al fine della completa riapertura al traffico dei luoghi interessati dalle operazioni;
- possa istituire uno dei succitati provvedimenti a seconda delle esigenze operative, previa installazione della segnaletica stradale di riferimento;
- debba garantire a tutti i residenti nei tratti di strada interessati, l'accesso alle abitazioni private presenti in loco, ed in modo particolare ai mezzi del pronto soccorso in caso di necessità;
- debba rispondere direttamente, ad ogni pretesa di danno di qualsiasi tipo (a proprietà pubbliche e private, persone e cose), conseguente allo svolgimento dei lavori e del mancato rispetto delle normative vigenti riguardanti la circolazione stradale.

DISPONE INOLTRE CHE

- **in caso di maltempo e problemi tecnici che rendano impossibile la realizzazione degli interventi, nel periodo sopra indicato, il termine possa essere posticipato sino all'ultimazione degli stessi, previa comunicazione all'Ufficio Tecnico LL.PP.;**
- gli orari indicati, possano subire piccole modifiche, in base a esigenze operative, per motivi non prevedibili al momento della predisposizione del presente atto;
- i provvedimenti indicati nel presente atto, per motivi tecnici o di sicurezza, possano estendersi anche alle vie limitrofe ai luoghi succitati ed altre strade del territorio comunale, previa comunicazione all'ufficio tecnico ed all'installazione della segnaletica di riferimento;
- sia fatto obbligo a chiunque spetti di osservare e fare osservare il presente



COMUNE DI CASALGRANDE

PROVINCIA DI REGGIO NELL'EMILIA

Cod. Fisc. e Partita IVA 00284720356 - Piazza Martiri della Libertà, 1 C.A.P. 42013

provvedimento;

- siano sospese temporaneamente le precedenti ordinanze in contrasto con la presente nel periodo suindicato;

- la presente Ordinanza, venga pubblicata all'Albo Pretorio on-line del sito del Comune di Casalgrande, oltre che nella sezione Atti Online/ Atti Amministrativi, ed inviata in copia, ai settori comunali interessati, per le rispettive competenze;

AVVISA

- CHE avverso il presente provvedimento, ai sensi dell'art. 3 comma 4 della L. 241/90, è ammesso:

✓ ricorso al TAR Emilia Romagna entro 60 giorni;

✓ ricorso al Ministero delle Infrastrutture e dei Trasporti entro 60 giorni ai sensi dell'art. 37 comma 3 del D.Lgs. n. 285/92;

✓ ricorso straordinario al Presidente della Repubblica entro 120 giorni.

Lì, 22/11/2024

IL RESPONSABILE
D'AMICO SALVATORE
(Sottoscritto digitalmente ai sensi
dell'art. 21 D.L.gs n 82/2005 e s.m.i.)

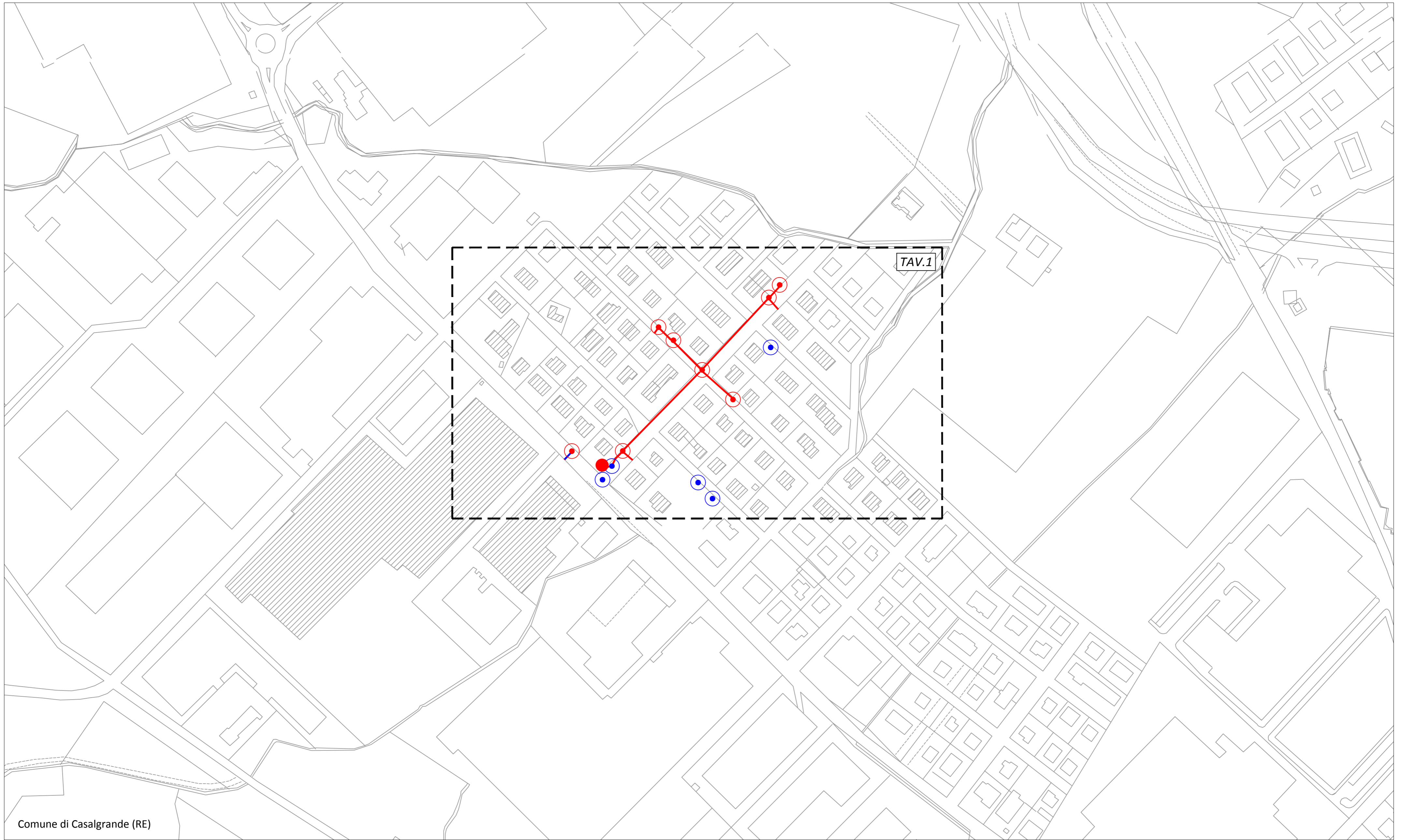

Comune di Casalgrande (RE)

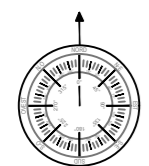

- INFRASTRUTTURA TIM ESISTENTE
- INFRASTRUTTURA FIBERCop DI NUOVA POSA
- INDIVIDUAZIONE INTERVENTO FIBERCop
- POZZETTO FIBERCop DI NUOVA POSA
- APERTURA CHIUSINO

COMUNE DI CASALGRANDE (RE)	
<small>Permesso</small> 53600G-VEGGIA_RL05:Via Provinciale 467-Via Statale-Via Eugenio Curiel-Via Luigi Morelli-Via Cesare Battisti -Via Giuseppe di Vittorio	
<small>Tavola</small> PLANIMETRIA GENERALE	<small>N. Tavola</small> 00
<small>Proprietà</small> 	<small>Progettista</small>
<small>Scala</small> 1:2000	
<small>Data</small> 03/2022	
<small>Revisione</small> 0	

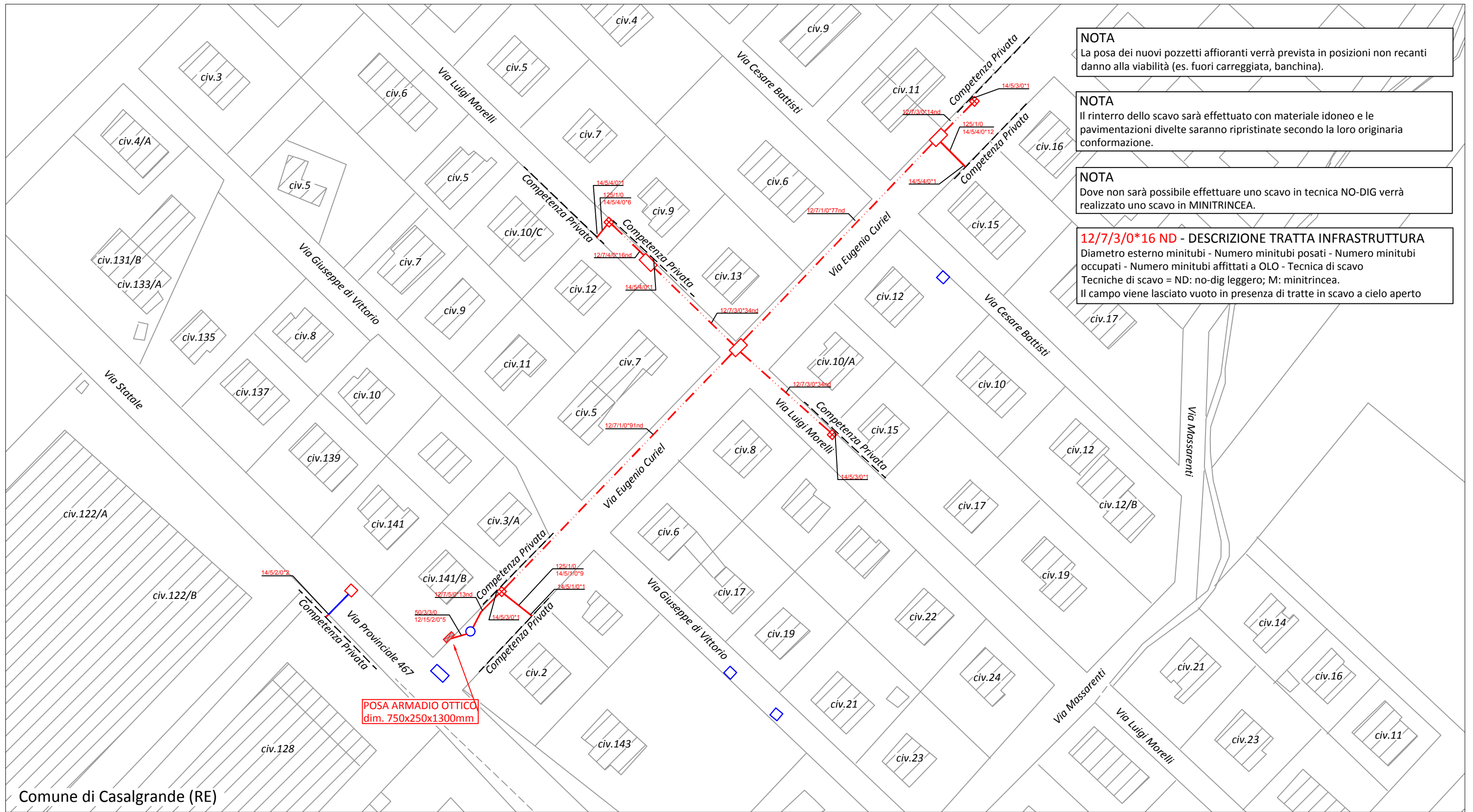

NOTA
La posa dei nuovi pozzetti affioranti verrà prevista in posizioni non recanti danno alla viabilità (es. fuori carreggiata, banchina).

NOTA
Il rinterro dello scavo sarà effettuato con materiale idoneo e le pavimentazioni divelte saranno ripristinate secondo la loro originaria conformazione.

NOTA
Dove non sarà possibile effettuare uno scavo in tecnica NO-DIG verrà realizzato uno scavo in MININTRINCEA.

12/7/3/0*16 ND - DESCRIZIONE TRATTA INFRASTRUTTURA
 Diametro esterno minitubi - Numero minitubi posati - Numero minitubi occupati - Numero minitubi affittati a OLO - Tecnica di scavo
 Tecniche di scavo = ND: no-dig leggero; M: minintrincea.
 Il campo viene lasciato vuoto in presenza di tratte in scavo a cielo aperto

Comune di Casalgrande (RE)

LEGENDA

- INFRASTRUTTURA TIM ESISTENTE
- - - INFRASTRUTTURA FIBERCOP DI NUOVA POSA IN TECNICA NO-DIG
- INFRASTRUTTURA FIBERCOP DI NUOVA POSA IN TECNICA SCAVO A CIELO APERTO
- ARMADIO OTTICO LARGE DI NUOVA POSA
- POZZETTO 125x80cm FIBERCOP DI NUOVA POSA
- POZZETTO 90x70cm FIBERCOP DI NUOVA POSA
- POZZETTO 40x76cm FIBERCOP DI NUOVA POSA
- CAMERETTA TIM ESISTENTE (APERTURA CHIUSINO)
- POZZETTO 125x80cm TIM ESISTENTE (APERTURA CHIUSINO)
- POZZETTO 90x70cm TIM ESISTENTE (APERTURA CHIUSINO)

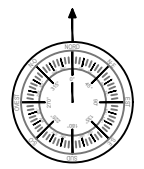

COMUNE DI CASALGRANDE (RE)

Permesso
53600G-VEGGIA_RL05:Via Provinciale 467-Via Statale-Via Eugenio Curiel-Via Luigi Morelli-Via Cesare Battisti
-Via Giuseppe di Vittorio

Tavola PLANIMETRIA DI DETTAGLIO		N. Tavola 01
Proprietà	Progettista	Scala 1:1000
		Data 03/2022
		Revisione 0



Foto 1



LEGENDA

- - - INFRASTRUTTURA FIBER COP DI NUOVA POSA IN TECNICA NO-DIG
- INFRASTRUTTURA FIBER COP DI NUOVA POSA IN TECNICA SCAVO A CIELO APERTO
- ARMADIO OTTICO LARGE DI NUOVA POSA
- POZZETTO 40x76cm FIBER COP DI NUOVA POSA
- CAMERETTA TIM ESISTENTE (APERTURA CHIUSINO)
- POZZETTO 125x80cm TIM ESISTENTE (APERTURA CHIUSINO)
- CONO FOTOGRAFICO

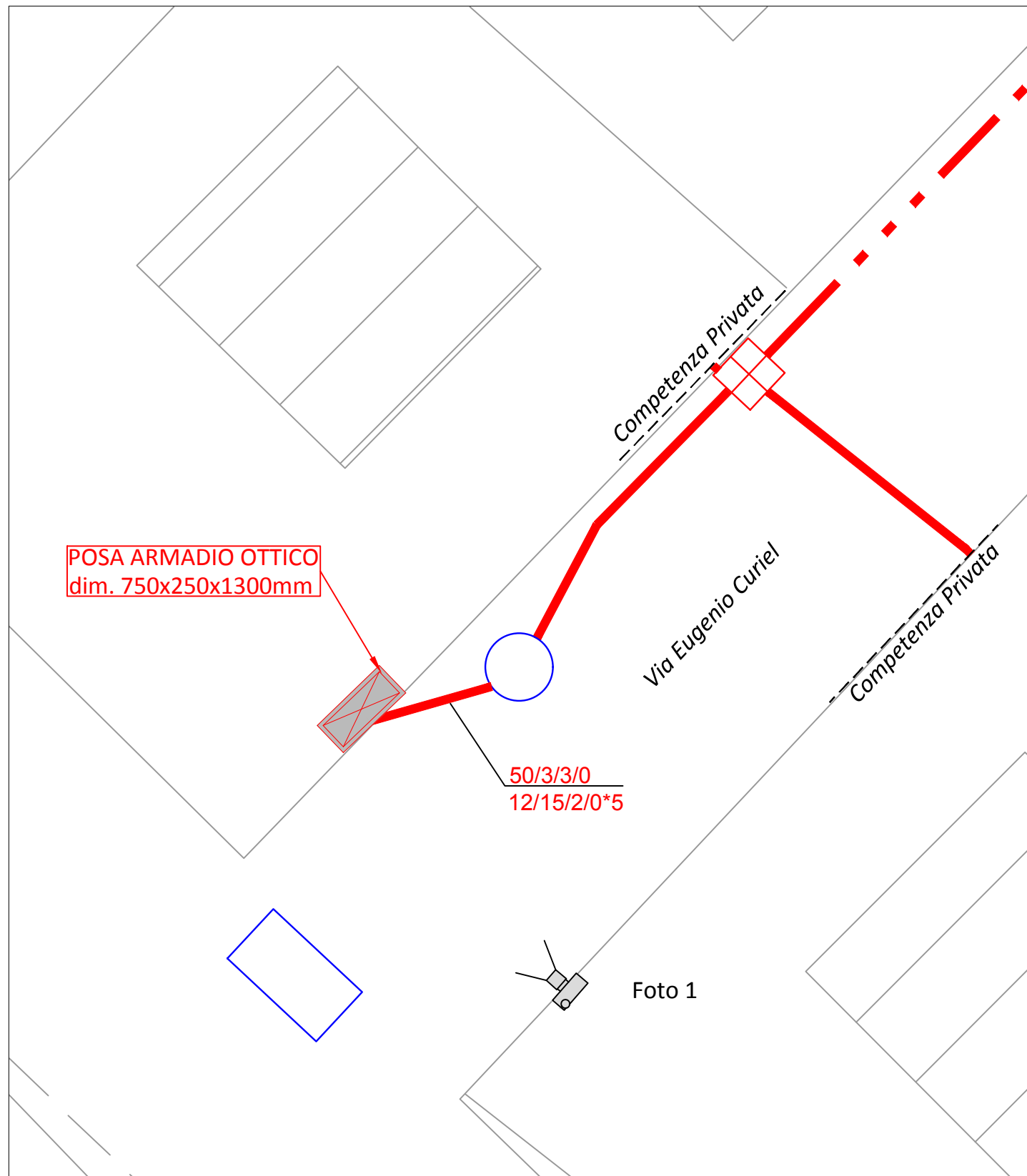
NOTA
La posa dei nuovi pozzetti affioranti verrà prevista in posizioni non recanti danno alla viabilità (es. fuori carreggiata, banchina).

NOTA
Il rinterro dello scavo sarà effettuato con materiale idoneo e le pavimentazioni divelte saranno ripristinate secondo la loro originaria conformazione.

NOTA
Dove non sarà possibile effettuare uno scavo in tecnica NO-DIG verrà realizzato uno scavo in MINITRINCEA.

12/7/3/0*16 ND - DESCRIZIONE TRATTA INFRASTRUTTURA
 Diametro esterno minitubi - Numero minitubi posati - Numero minitubi occupati - Numero minitubi affittati a OLO - Tecnica di scavo
 Tecniche di scavo = ND: no-dig leggero; M: minitrincea.
 Il campo viene lasciato vuoto in presenza di tratte in scavo a cielo aperto

COMUNE DI CASALGRANDE (RE)	
Permessso 53600G-VEGGIA_RL05:Via Provinciale 467-Via Statale-Via Eugenio Curiel-Via Luigi Morelli-Via Cesare Battisti -Via Giuseppe di Vittorio	
Tavola INTERVENTO 01 e DOCUMENTAZIONE FOTOGRAFICA	N. Tavola 02
Proprietà 	Progettista
	Scala 1:200
	Data 03/2022
	Revisione 0