

Avviso pubblico per l'assegnazione in convenzione della gestione in orario extrascolastico degli impianti sportivi scolastici .Schema palestre scolastiche (Sub-allegato A.1)

Lotto	Palestra	Indirizzo	Attività praticabili	Spazi	Locali accessori	Riferimenti catastali
1	Palestra della Scuola Primaria di Casalgrande	Piazzale Scopelliti	Omologabili: Disciplina Calcio a 5; Disciplina Pallacanestro; Praticabili: Discipline diverse per allenamenti e attività di promozione dello sport, da valutare caso per caso	palestra – superficie 1092,2 mq, con possibilità di partizione dell'area in due spazi tramite telo divisorio;	- n. 4 spogliatoi di cui, 2 spogliatoi arbitri (uomo - donna), 1 spogliatoio donne e 1 spogliatoio uomini, dotati ciascuno di wc disabile;- locale magazzino con accesso diretto alla palestra;- 1 sala ricreativa- n. 2 locali uso ufficio - n.1 bagno a servizio dell'utenza e di eventuale pubblico;- area cortiliva di pertinenza;l'impianto sportivo è servito da un parcheggio.	Foglio 13 Particella 255 Subalterno 3
2	Palestra della Scuola Secondaria di Primo Grado di Casalgrande	Via Gramsci	Omologabili: Disciplina Pallacanestro – Giovanili CSI; Disciplina Pallavolo; Praticabili: Discipline diverse per allenamenti e attività di promozione dello sport, da valutare caso per caso	palestra – superficie 649,26 mq;	-n. 3 spogliatoi di cui, 1 spogliatoio arbitri (uomo - donna), 1 spogliatoio donne e 1 spogliatoio uomini;- deposito attrezzi;- locale infermeria;- area cortiliva di pertinenza;l'impianto sportivo è servito da un parcheggio.	Foglio 19 Particella 355 Subalterno 2
3	Palestra della Scuola Primaria di Salvaterra "Enzo Debbi"	Piazzale Giolitti	Omologabile: Campionati CSI. Disciplina Calcio a 5; Disciplina Pallavolo; Disciplina Pallacanestro.Praticabili: Discipline diverse per allenamenti e attività di promozione dello sport, da valutare caso per caso	palestra – superficie 644,45 mq;	- n. 4 spogliatoi di cui, 2 spogliatoi arbitri (uomo – donna), 1 spogliatoio donne e 1 spogliatoio uomini;- locale infermeria dotato di proprio bagno;- deposito attrezzi;- area cortiliva di pertinenza;- area ad uso parcheggio.	Foglio 15 Particella 830
4	Palestra della Scuola Primaria di S. Antonino	Via Statale	Omologabile: giovanili di pallavoloPraticabile: Discipline diverse per allenamenti e attività di promozione dello sport, da valutare caso per caso	palestra – superficie 250 mq;	- n. 2 spogliatoi uomo – donna;- locale infermeria/spogliatoio arbitri (uomo – donna);- deposito attrezzi;- area cortiliva di pertinenza;L'impianto sportivo è servito da un parcheggio.	Foglio 34 Particella 45 Subalterno 5

LOTTO 1 - PLANIMETRIA PALESTRA DELLA SCUOLA PRIMARIA DI CASALGRANDE

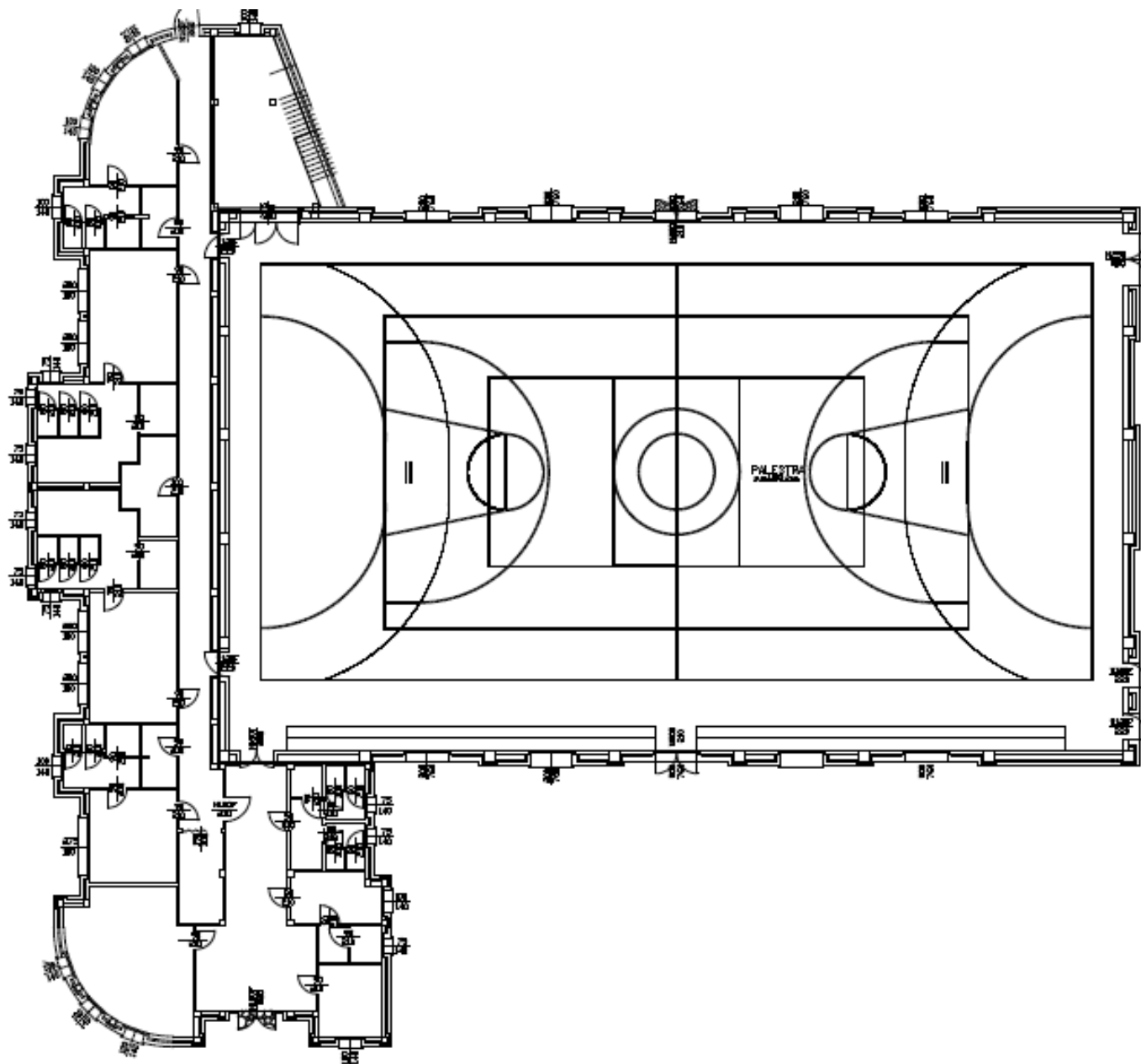

LOTTO 2 - PLANIMETRIA PALESTRA DELLA SCUOLA SECONDARIA DI PRIMO GRADO DI CASALGRANDE

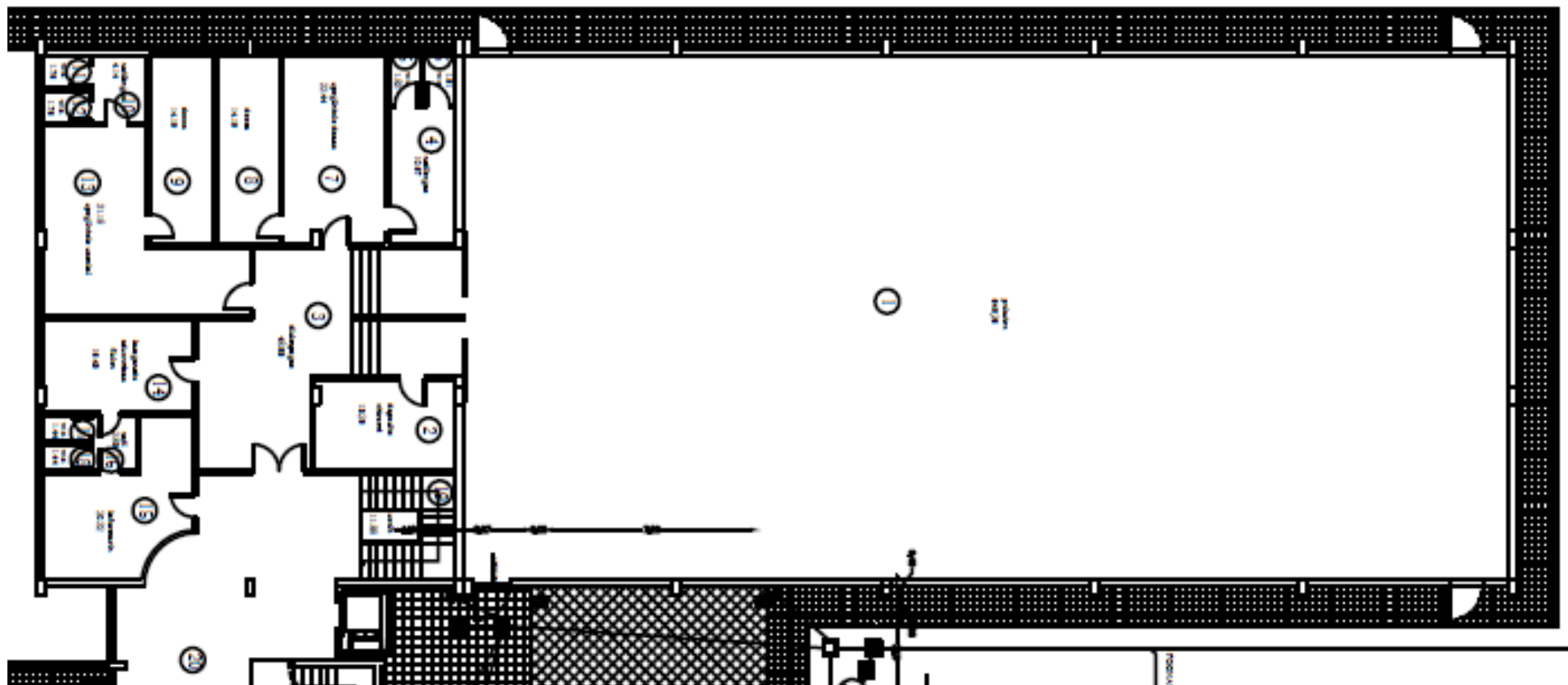

LOTTO 3 - PLANIMETRIA PALESTRA DELLA SCUOLA PRIMARIA DI SALVATERRA "ENZO DEBBI"

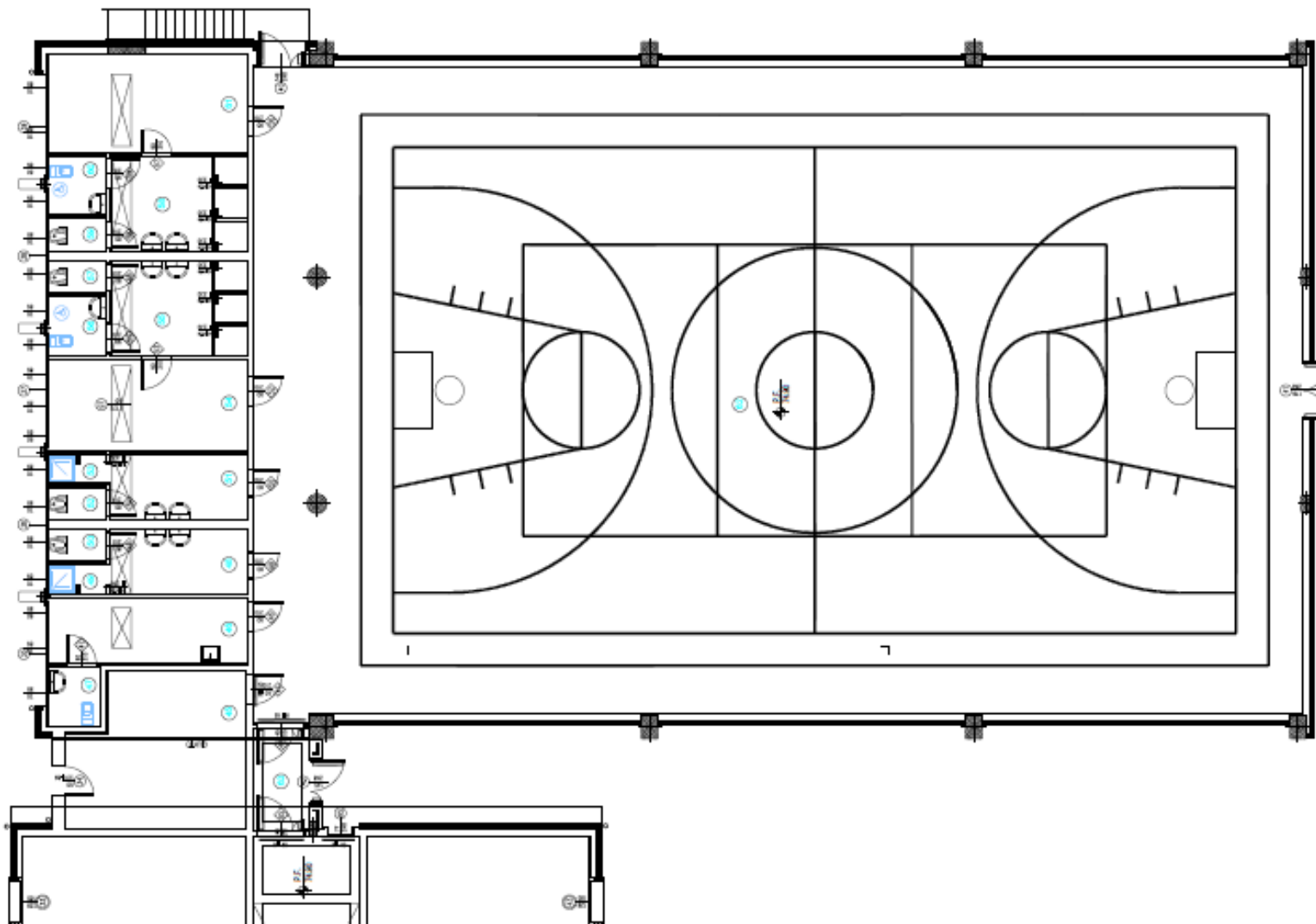

LOTTO 4 - PALESTRA DELLA SCUOLA PRIMARIA DI S. ANTONINO

