

PROVINCIA DI REGGIO – EMILIA



COMUNE DI CASALGRANDE

PIANO DELLE ATTIVITA' ESTRATTIVE

VARIANTE GENERALE



SINDACO GIUSEPPE DAVIDDI		1° VARIANTE AL PAE Adozione DCC n. 93 /2021 Approvazione Gen2024	
ASSESSORE ALL'AMBIENTE DANIELE BENASSI	RESPONSABILE SETTORE PIANIFICAZIONE TERRITORIALE arch. GIULIANO BARBIERI		RESPONSABILE DEL PROCEDIMENTO Dott. ANDREA CHIERICI
DOCUMENTO DI PRIMA EMISSIONE: CAPOGRUPPO PROGETTISTA - COORDINATORE STUDIO GEOLOGICO Via A. Cucchi 11 - 42100 Reggio Emilia - Tel. (0522) 576178 dott. geol. ANDREA AGNOLETTO  UFFICIO TECNICO COOPERATIVO Via Gulinelli 11 - 44100 Ferrara Tel. (0532) 55111 - Fax 56093 arch. PIETRO PIGOZZI dott. geol. ELENA BONORA dott. RITA BENETTI geom. MARCO PIGOZZI STUDIO GEOLOGICO Via Roma 10 - 44021 Codigoro (Fe) Tel. e Fax (0533) 713798 dott. geol. THOMAS VERONESE		DOCUMENTO DI VARIANTE: PROGETTAZIONE E GRAFICA Ing. SIMONA MAGNANI Via Canalina n. 1 - 41040 Polinago (MO) Cell: 328/8156599 - Pec: simona.magnani@ingpec.eu P.IVA: 03130830361 - CF: MGNSMN82M511462J	
REL.N° NDA03A7_var21	ELABORATO	ALLEGATO 7 NORME TECNICHE DI ATTUAZIONE Elementi di Tutela Ambientale	STESURA ELABORATO <input type="checkbox"/> Andrea Agnoletto <input type="checkbox"/> Thomas Veronese <input type="checkbox"/> U.TE.CO. STESURA ELAB. DI VARIANTE <input checked="" type="checkbox"/> MAGNANI SIMONA
Revisione: 03-Gen.24			
DATA CONSEGNA	AGGIORNAMENTO	DATA	MOTIVAZIONE
Gen. 2024	00	Gen. 2024	PRIMA EMISSIONE – approvazione VAR2021

Polo Secchia Casalgrande SE018-SE019-SE020

Settore Estrattivo - SE018 Salavaterra parte Nord

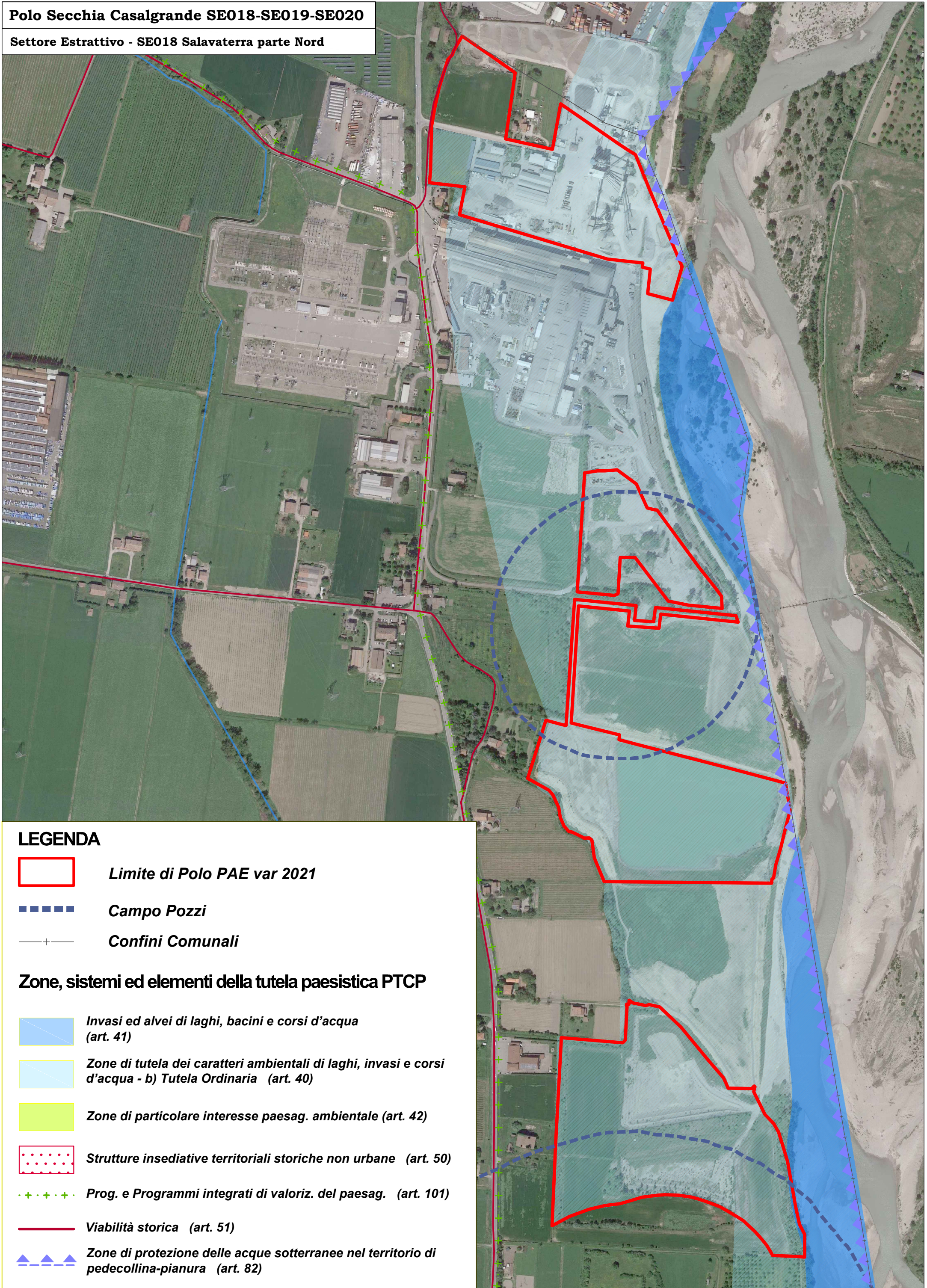

Polo Secchia Casalgrande SE018-SE019-SE020

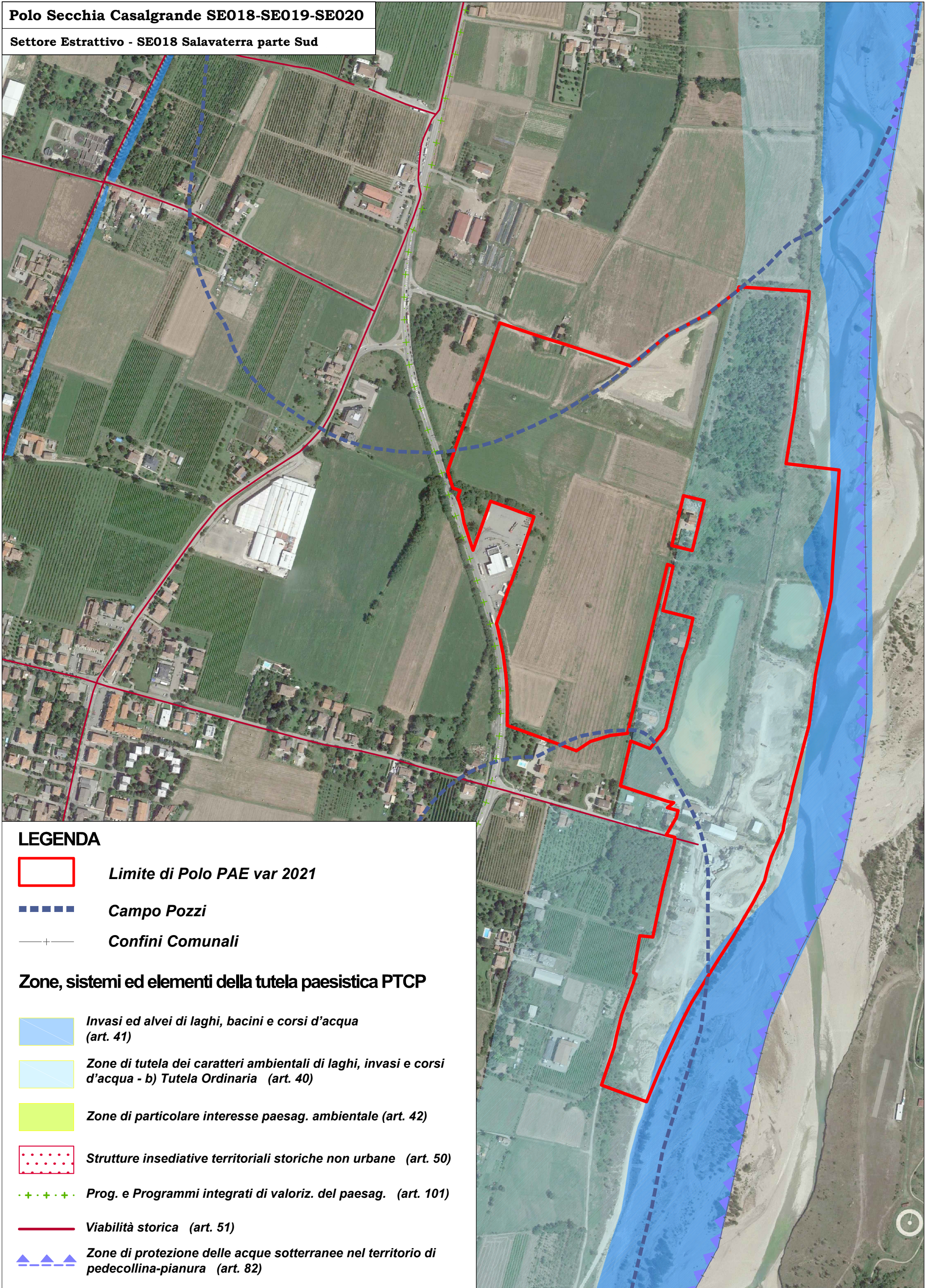

Settore Estrattivo - SE018 Salavaterra parte Sud



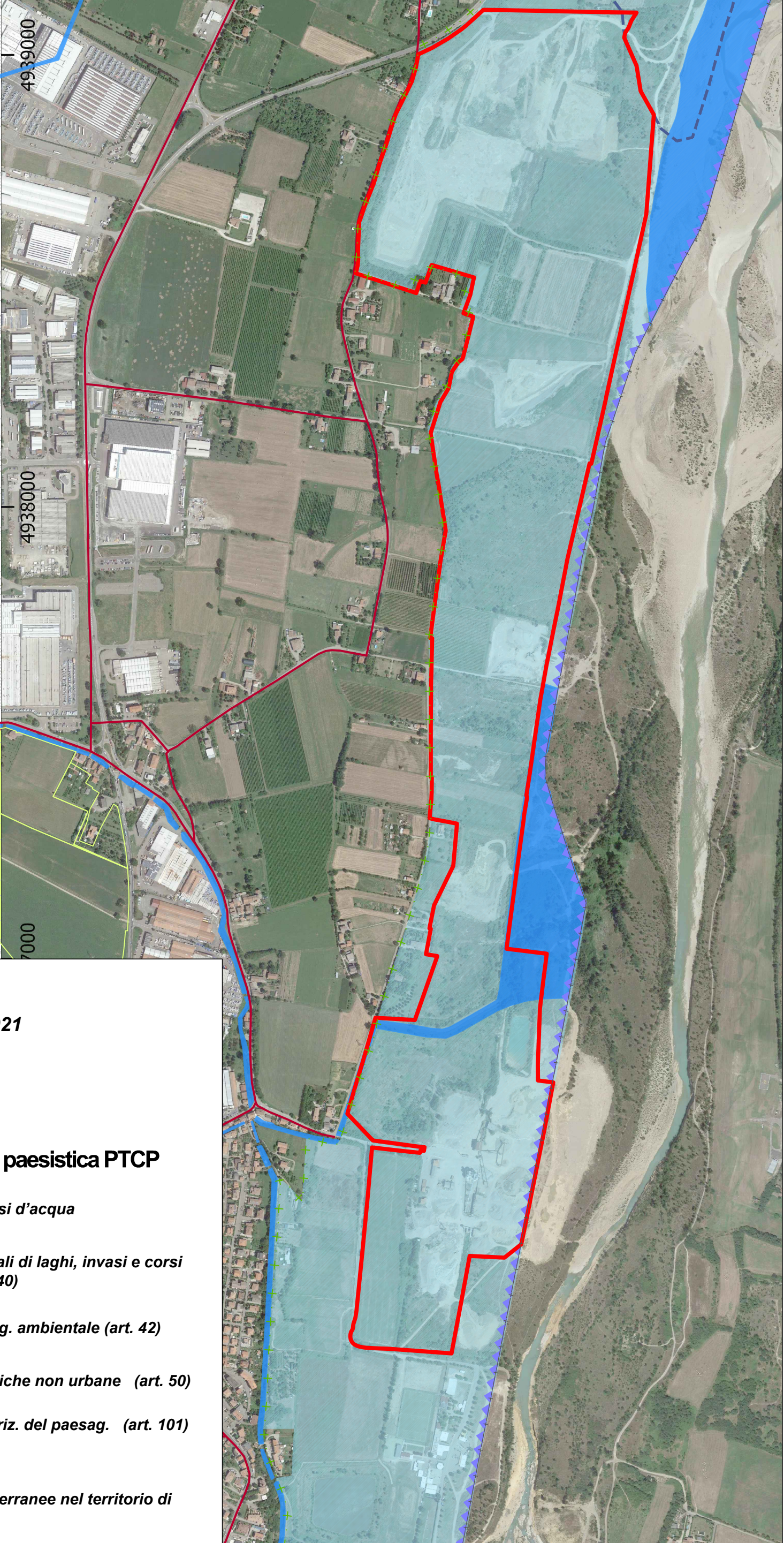
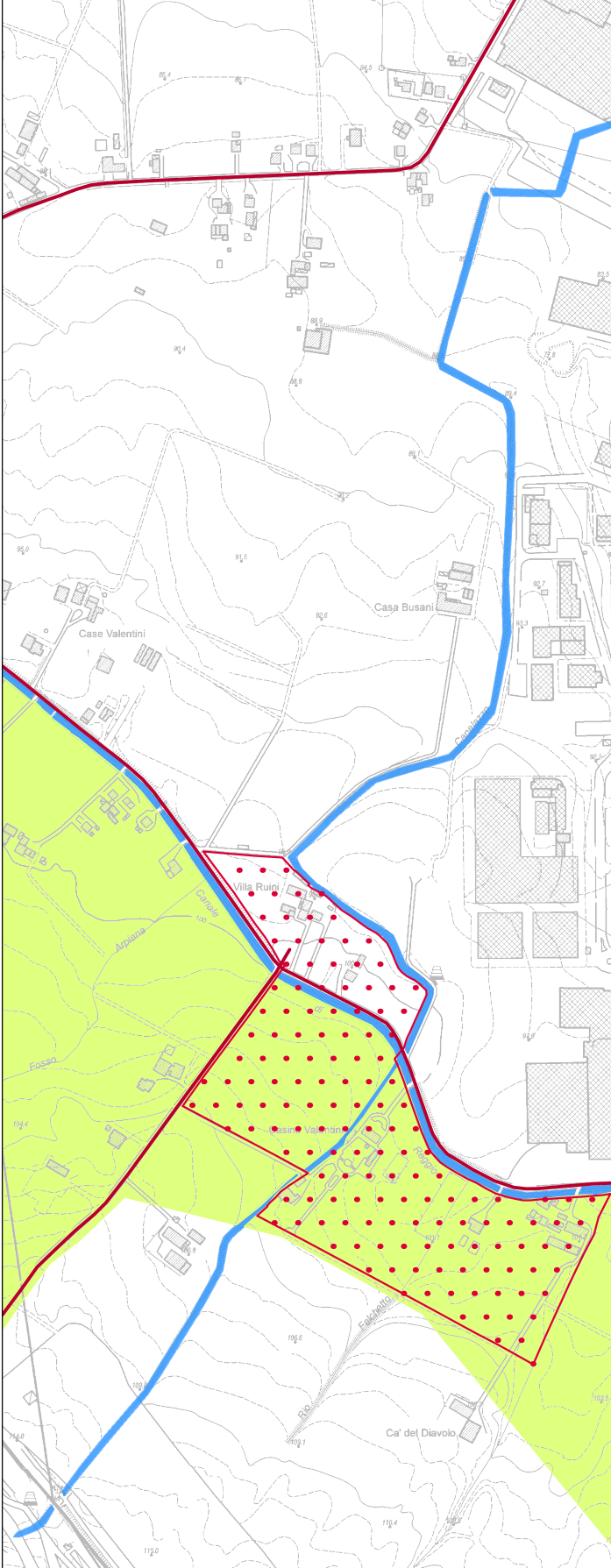



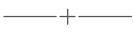

Polo Secchia Casalgrande SE018-SE019-SE020
Settori Estrattivi - SE019 San Lorenzo e SE020 Villalunga

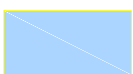
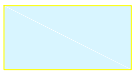

LEGENDA

-  **Limite di Polo PAE var 2021**
-  **Campo Pozzi**
-  **Confini Comunali**

Zone, sistemi ed elementi della tutela paesistica PTCP

-  **Invasi ed alvei di laghi, bacini e corsi d'acqua (art. 41)**
-  **Zone di tutela dei caratteri ambientali di laghi, invasi e corsi d'acqua - b) Tutela Ordinaria (art. 40)**
-  **Zone di particolare interesse paesag. ambientale (art. 42)**
-  **Strutture insediative territoriali storiche non urbane (art. 50)**
-  **Prog. e Programmi integrati di valoriz. del paesag. (art. 101)**
-  **Viabilità storica (art. 51)**
-  **Zone di protezione delle acque sotterranee nel territorio di pedecollina-pianura (art. 82)**