

LEGENDA

- LIMITE POLO SECCHIA-CASALGRANDE
- SETTORE ESTRATTIVO SE018
- SETTORE ESTRATTIVO SE019
- SETTORE ESTRATTIVO SE020
- SITI DI PAE var 2020
- CAMPO POZZI

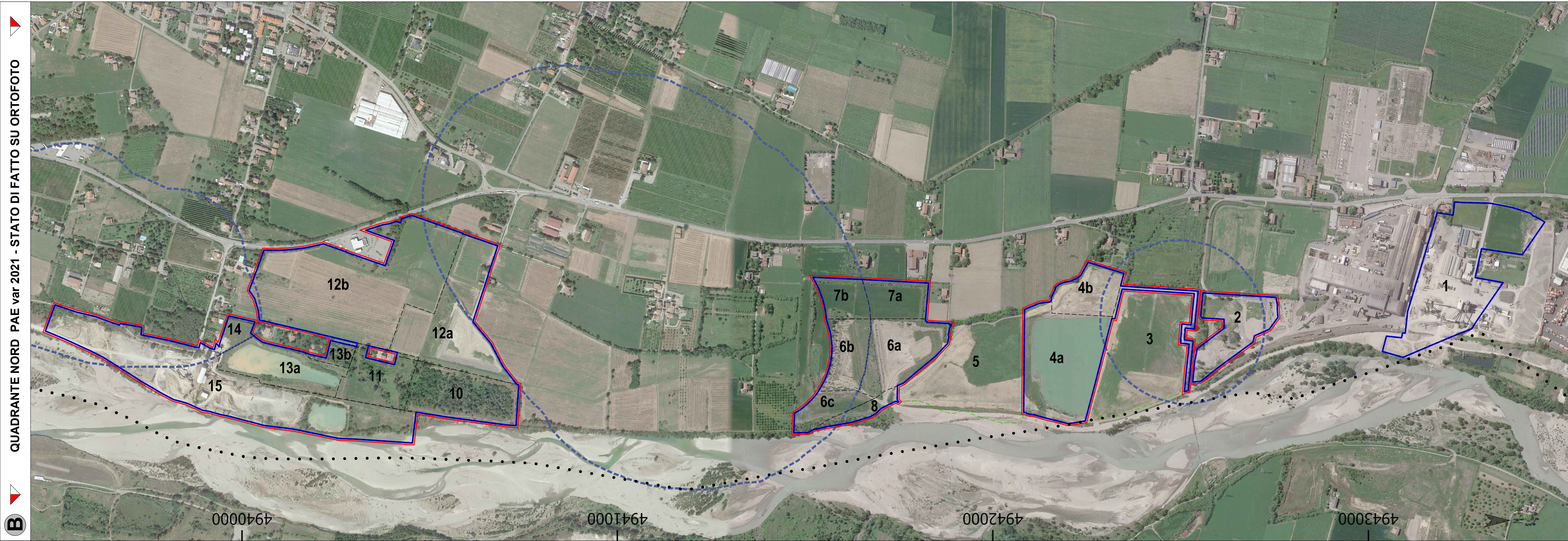

QUADRANTE NORD PAE var 2021 - STATO DI FATTO SU ORTOFOTO

15 14 13a 13b 11 10 12b 12a 7b 7a 6b 6a 6c 8 5 4a 4b 3 2 1

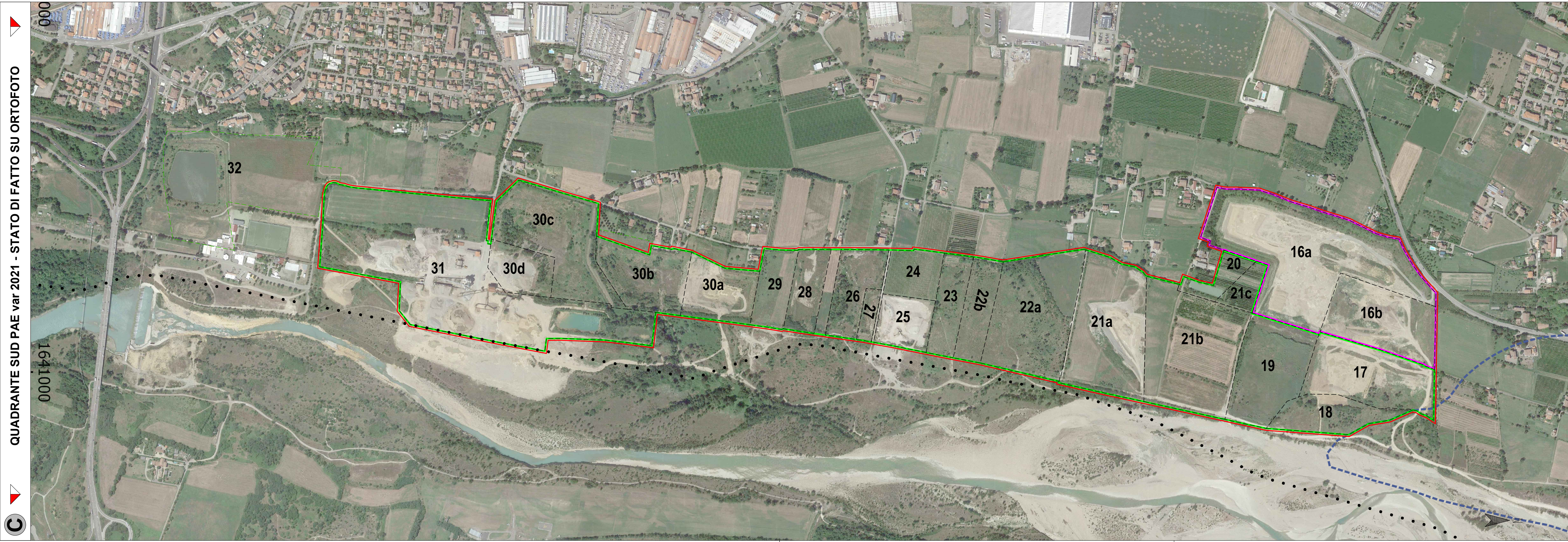

PROVINCIA DI REGGIO — EMILIA

COMUNE DI CASALGRANDE

PIANO DELLE ATTIVITA' ESTRATTIVE

VARIANTE GENERALE

SINDACO
GIUSEPPE DAVIDDI

ASSESSORE ALL'AMBIENTE
DANIELE BENASSI

RESPONSABILE SETTORE PIANIFICAZIONE TERRITORIALE
arch. GIULIANO BARBIERI

RESPONSABILE DEL PROCEDIMENTO
Dott. ANDREA CHERICHI

1° VARIANTE AL PAE
Adozione
DCC n. 55/2021
Approvazione
Gen2024

DOCUMENTO DI PRIMA EMISSIONE:
CAPOGRUPPO PROGETTISTA - COORDINATORE
VIA C. Cavour 11 - 42100 REGGIO EMILIA - Tel. 0522/319710
GEO. GEO. ANDREA AGNOLETTI

DOCUMENTO DI VARIANTE:
PROGETTISTA E GRAFICA
ING. SIMONA MAGNANI
Via Cavallotti n. 1 - 41046 Fontanafredda (MO)
Cell. 339.915555 - P. 059.915555 - P. 059.915555

STUDIO TECNICO COOPERATIVO
VIA S. Eusebio 11 - 42100 REGGIO EMILIA
Tel. 0522/319711 - Fax 0522/319712

STUDIO GEOLOGICO
Via Roma 10 - 42021 Castiglione (PR)
Tel. e Fax 0523/737098
dott. geol. THOMAS VERONESE

TAV. N°
DUB04c_var21

ELABORATO

STATO DI FATTO
BASE ORTOFOTO Google 2019

STESURA ELABORATO
☐ Andrea Agnoletti
☐ Thomas Veronese
☐ UTE.CO.
STESURA EMB. DI VARIANTE
☐ MAGNANI SIMONA

DATA CONSEGNA	AGGIORNAMENTO	DATA	MOTIVAZIONE
Gen.2024	00	Gen.2024	PRIMA EMISSIONE — approvazione VAR2021

PAE-TavDUB04c_Var21