

**Agenzia delle Entrate**  
**CATASTO FABBRICATI**  
Ufficio Provinciale di  
Reggio Emilia

Dichiarazione protocollo n. RE0086487 del 07/11/2017

Planimetria di u.i.u. in Comune di Casalgrande

Via Fossette

civ. SNC

Identificativi Catastali:

Sezione:  
Foglio: 32  
Particella: 58  
Subalterno: 3

Compilata da:  
Borghini Marco

Iscritto all'albo:  
Geometri

Prov. Reggio Emilia

N. 1892

Scheda n. 1

Scala 1:200

### PIANO TERRA

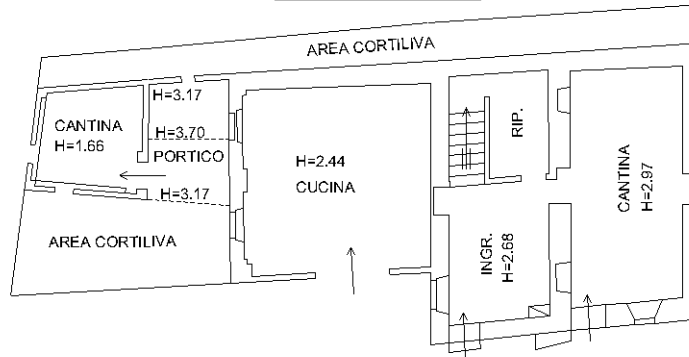

### PIANO PRIMO

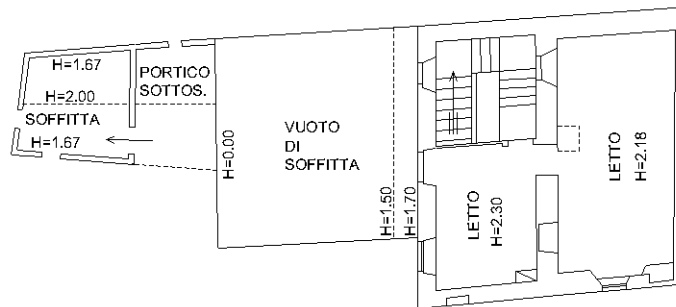

### PIANO SECONDO(SOTTOTETTO)

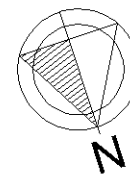
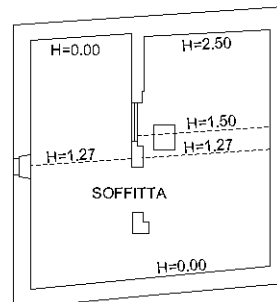

ORIENTAMENTO

Ultima planimetria in atti