

MODELLO 730/2023

Redditi 2022

Mod. N. 1

CONTRIBUENTE		DICHIARANTE <input checked="" type="checkbox"/>	CONIUGE DICHIARANTE <input type="checkbox"/>	DICHIARAZIONE CONGIUNTA <input checked="" type="checkbox"/>	RAPPRESENTANTE O TUTORE O EREDE <input type="checkbox"/>	DATA CARICA EREDE GIORNO MESE ANNO		
---------------------	--	---	--	---	--	---------------------------------------	--	--

CODICE FISCALE DEL CONTRIBUENTE (obbligatorio)		Soggetto fiscalmente a carico di altri		730 integrativo (vedere istruzioni)	730 senza sostituto	Situazioni particolari	Quadro K	CODICE FISCALE (rappresentante o tutore o erede)	
--	--	--	--	-------------------------------------	---------------------	------------------------	----------	--	--

DATI DEL CONTRIBUENTE		COGNOME (per le donne indicare il cognome da nubile)			NOME			SESSO (M o F)	
-----------------------	--	--	--	--	------	--	--	---------------	--

BOTTAZZI		GIORGIO			M				
DATA DI NASCITA		COMUNE (o Stato estero) DI NASCITA			PROVINCIA (sigla)		TUTELAZIONE RAPPRESENTAZIONE MINORE DECEDUTO/A		

RESIDENZA ANAGRAFICA		COMUNE			PROVINCIA (sigla)		C.A.P.		
----------------------	--	--------	--	--	-------------------	--	--------	--	--

Da compilare solo se variata dal 1/1/2022 alla data di presentazione della dichiarazione		TIPOLOGIA (Via, piazza, ecc.)			INDIRIZZO			NUM. CIVICO	
FRAZIONE		GIORNO			DATA DELLA VARIAZIONE		ANNO		

TELEFONO E POSTA ELETTRONICA		TELEFONO PREFISSO		NUMERO		CELLULARE		INDIRIZZO DI POSTA ELETTRONICA	
------------------------------	--	-------------------	--	--------	--	-----------	--	--------------------------------	--

DOMICILIO FISCALE AL 01/01/2022		CASALGRANDE			(B893)		RE		FUSIONE COMUNI	
---------------------------------	--	-------------	--	--	--------	--	----	--	----------------	--

DOMICILIO FISCALE AL 01/01/2023		CASALGRANDE			(B893)		RE		FUSIONE COMUNI	
---------------------------------	--	-------------	--	--	--------	--	----	--	----------------	--

FAMILIARI A CARICO

BARRARE LA CASELLA	CODICE FISCALE	mesi a carico	minore di 3 anni (gennaio/febbraio)	%	deduzione 100% affidamento figli	N. MESI DETRAZIONE FIGLI gennaio da marzo 2022 febbraio da 21 anni o più	PERCENTUALE ULTERIORE DETRAZIONE PER FAMIGLIE CON ALMENO 4 FIGLI
1 <input checked="" type="checkbox"/> CONIUGE							
2 <input checked="" type="checkbox"/> PRIMO FIGLIO		12		100,0		2 10	
3 <input checked="" type="checkbox"/> ALTRA FIGLIA		12		100,0		2	
4 <input type="checkbox"/> FIGLIO CON DISABILITA'							
5 <input type="checkbox"/> FIGLIO AFFIDATO							

DATI DEL SOSTITUTO D'IMPOSTA CHE EFFETTUERA IL CONGUAGLIO

COGNOME e NOME o DENOMINAZIONE		CODICE FISCALE		COMUNE		MOD. 730 DIPENDENTI SENZA SOSTITUTO	
GRUPPO ROMANI INDUSTRIE CERAMICHE		03028130361		CASALGRANDE			
PROV. TIPOLOGIA (Via, piazza, ecc.)		INDIRIZZO		NUM. CIVICO		C.A.P.	
RE VIA		A. VOLTA		23/25		42013	
FRAZIONE		NUMERO DI TELEFONO / FAX		INDIRIZZO DI POSTA ELETTRONICA		CODICE SEDE	
		0522998411/05229					

FIRMA DELLA DICHIARAZIONE

N. modelli compilati <input type="checkbox"/> 3	Barrare la casella per richiedere di essere informato direttamente dal soggetto che presta l'assistenza fiscale di eventuali comunicazioni dell'Agenzia delle Entrate <input type="checkbox"/>	FIRMA DEL CONTRIBUENTE	
Con l'apposizione della firma si esprime anche il consenso al trattamento dei dati sensibili indicati nella dichiarazione		GIORGIO BOTTAZZI	

QUADRO A - Redditi dei terreni

N. ORD.	REDDITO DOMINICALE	TITOLO	REDDITO AGRARIO	POSSESSO		CANONE DI AFFITTO IN REGIME VINCOLISTICO	CASI PARTICOLARI	CONTINUAZIONE (stesso terreno del periodo precedente)	IMU NON DOVUTA	COLTIVATORE DIRETTO O IAP
				GIORNI	%					
A1	.00		.00							
A2	.00		.00							
A3	.00		.00							
A4	.00		.00							
A5	.00		.00							
A6	.00		.00							

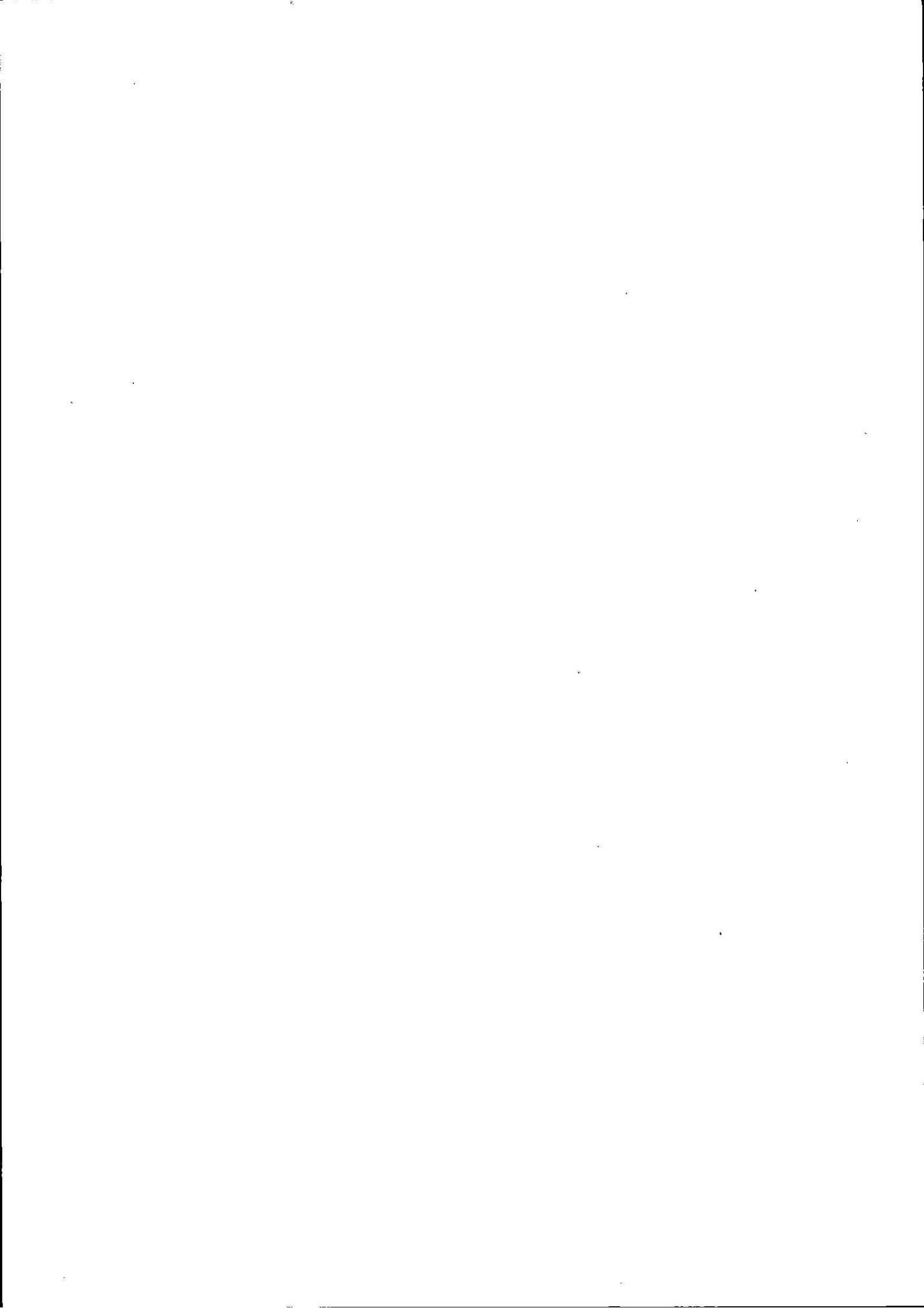

QUADRO B - Redditi dei fabbricati e altri dati

SEZIONE I - REDDITI DEI FABBRICATI

	RENDITA	UTILIZZO	POSSESSO		CODICE CANONE	CANONE DI LOCAZIONE	CASI PARTICOLARI	CONTINUAZIONE (stessa immobile tipo precedente)	CODICE COMUNE	CEDOLARE SECCA	CASI PARTICOLARI IMU	ALTRI DATI
			GIORNI	%								
B1	488,00	1	365	50,00		,00		B893				
B2	67,00	5	365	50,00		,00		B893				
B3	341,00	3	365	50,00	03	4.511,00		B893	X			
B4	34,00	9	365	50,00		,00		B893				
B5	31,00	3	365	50,00	03	450,00		B893	X			
B6	34,00	8	304	50,00	03	433,00		B893	X			

SEZIONE II - DATI RELATIVI AI CONTRATTI DI LOCAZIONE

N. rigo Sezione I	Mod. n.	DATA	ESTREMI DI REGISTRAZIONE DEL CONTRATTO (SERIE, NUMERO E SOTTONUMERO)		CODICE UFFICIO	CODICE IDENTIFICATIVO DEL CONTRATTO	CONTRATTI NON SUPERIORI A 30 GG	ANNO DI PRESENTAZIONE DICHIARAZIONE ICA/IR
B11								

QUADRO C - Redditi di lavoro dipendente e assimilati

SEZIONE I - REDDITI DI LAVORO DIPENDENTE E ASSIMILATI

C1	TIPO	INDETERMINATO/DETERMINATO	REDDITO (punti 1, 2, 3 CU 2023)	ALTRI DATI	C2	TIPO	INDETERMINATO/DETERMINATO	REDDITO (punti 1, 2, 3 CU 2023)	ALTRI DATI	C3	TIPO	INDETERMINATO/DETERMINATO	REDDITO (punti 1, 2, 3 CU 2023)	ALTRI DATI	Casi particolari	Codice Stato estero
	2	1	39.293,00					,00					,00			

SOMME PER PREMI DI RISULTATO E WELFARE AZIENDALE

C4	TIPOLOGIA LIMITE	SOMME A TASSAZIONE ORDINARIA	SOMME A IMPOSTA SOSTITUTIVA	RITENUTE IMPOSTA SOSTITUTIVA	BENEFIT	BENEFIT A TASSAZIONE ORDINARIA
	1	,00	1.215,00	122,00	,00	,00

C5	TASSAZIONE ORDINARIA	TASSAZIONE SOSTITUTIVA	ASSENZA REQUISITI
		X	

C5	PERIODO DI LAVORO (giorni per i quali spettano le detrazioni (punti 6 e 7 CU 2023))	LAVORO DIPENDENTE	PENSIONE
		365	

SEZIONE II - ALTRI REDDITI ASSIMILATI A QUELLI DI LAVORO DIPENDENTE

C6	ASSEGNO DEL CONIUGE	REDDITO (punti 4 e 5 CU 2023)	ALTRI DATI	C7	ASSEGNO DEL CONIUGE	REDDITO (punti 4 e 5 CU 2023)	ALTRI DATI	C8	ASSEGNO DEL CONIUGE	REDDITO (punti 4 e 5 CU 2023)	ALTRI DATI
		440,00				,00				,00	

SEZIONE III - RITENUTE IRPEF E ADDIZIONALE REGIONALE ALL'IRPEF

C9	RITENUTE IRPEF (punto 21 CU 2023)	RITENUTE IMPOSTA SOSTITUTIVA R.I.T.A.	C10	RITENUTE ADDIZIONALE REGIONALE (punto 22 CU 2023)
	9.157,00			686,00

SEZIONE IV - RITENUTE ADDIZIONALE COMUNALE ALL'IRPEF

C11	RITENUTE ACCONTO ADDIZIONALE COMUNALE 2022 (punto 26 CU 2023)	C12	RITENUTE SALDO ADDIZIONALE COMUNALE 2022 (punto 27 CU 2023)	C13	RITENUTE ACCONTO ADDIZIONALE COMUNALE 2023 (punto 29 CU 2023)
	78,00		209,00		86,00

SEZIONE V - RIDUZIONE DELLA PRESSIONE FISCALE

C14	CODICE	TRATTAMENTO EROGATO	ESENZIONE RICERCATORI E DOCENTI	ESENZIONE IMPATRIATI
	2		,00	,00

SEZIONE VI - DETRAZIONE PER COMPARTO SICUREZZA E DIFESA

C15	FRUITA TASSAZIONE ORDINARIA	NON FRUITA TASSAZIONE ORDINARIA	FRUITA TASSAZIONE SEPARATA
	,00	,00	,00

QUADRO D - Altri redditi

SEZIONE I - REDDITI DI CAPITALE, LAVORO AUTONOMO E REDDITI DIVERSI

D1	UTILI ED ALTRI PROVENTI EQUIPARATI	TIPO DI REDDITO	REDDITI	RITENUTE	D2	ALTRI REDDITI DI CAPITALE	TIPO DI REDDITO	REDDITI	RITENUTE
			,00	,00				,00	,00
D3	REDDITI DERIVANTI DA ATTIVITA ASSIMILATE AL LAVORO AUTONOMO							,00	,00
D4	REDDITI DIVERSI							,00	,00
D5	REDDITI DERIVANTI DA ATTIVITA OCCASIONALE O DA OBBLIGHI DI FARE, NON FARE E PERMETTERE							,00	,00

SEZIONE II - REDDITI SOGGETTI A TASSAZIONE SEPARATA

D6	REDDITI PERCEPITI DA EREDI E LEGATARI	TIPO DI REDDITO	TASSAZIONE ORDINARIA	ANNO	REDDITO	REDDITO TOTALE DECEDEUTO	QUOTA IMPOSTA SUCCESSIONI	RITENUTE
					,00	,00	,00	,00
D7	IMPOSTE E ONERI RIMBORSATI NEL 2022 E ALTRI REDDITI A TASSAZIONE SEPARATA	TIPO DI REDDITO	TASSAZIONE ORDINARIA	ANNO	REDDITO			RITENUTE
					,00			,00

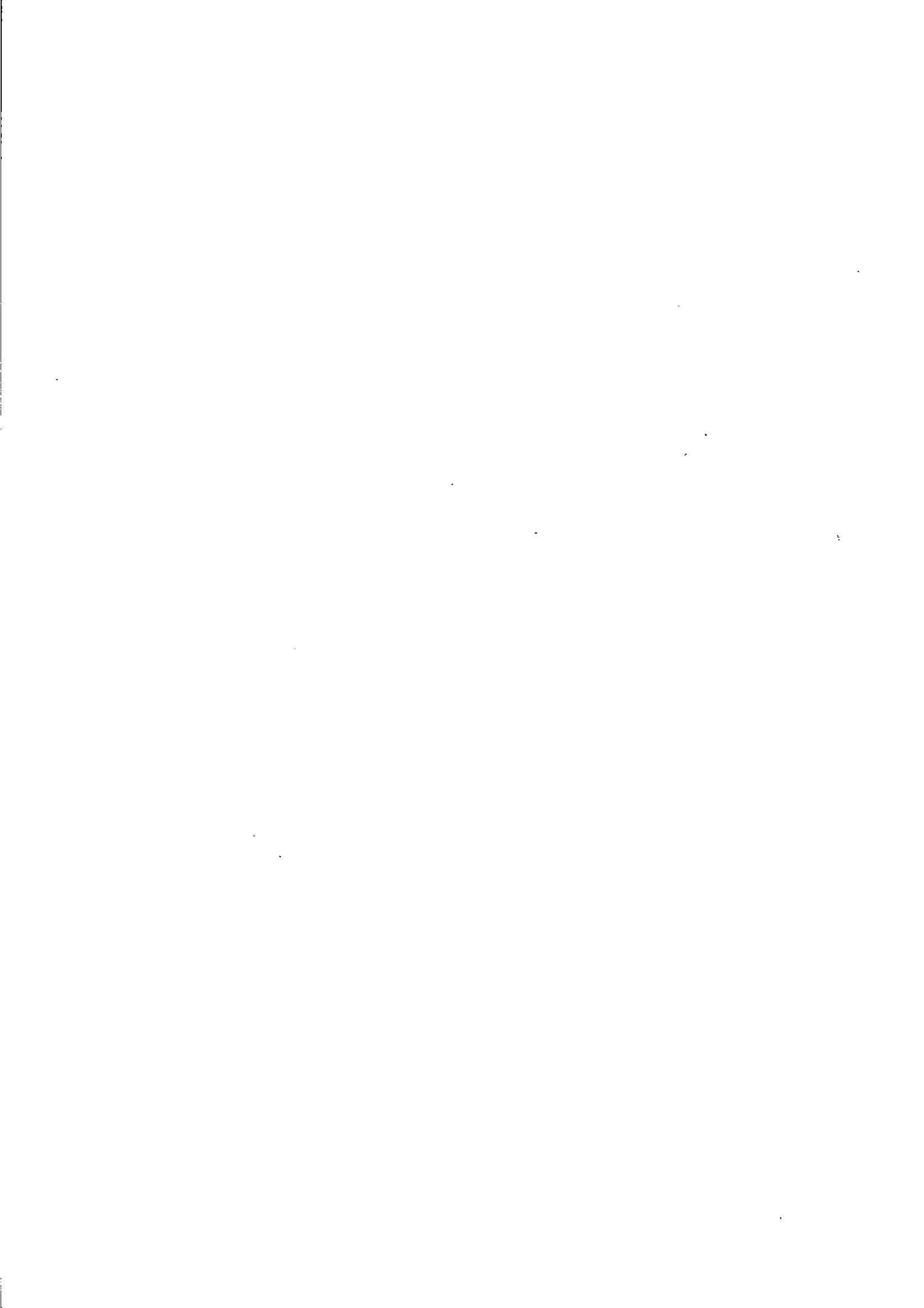

QUADRO E - Oneri e spese

SEZIONE I - SPESE PER LE QUALI SPETTA LA DETRAZIONE D'IMPOSTA DEL 19%, 26%, 30%, 35% o 90%

Spese patologie esenti		SPESE SANITARIE		Numero rata					
E1	SPESE SANITARIE	1	Rateazione (Barare la casella)	E6	SPESE SANITARIE RATEIZZATE IN PRECEDENZA				
		,00							
E2	SPESE SANITARIE PER FAMILIARI NON A CARICO AFFETTI DA PATOLOGIE ESENTI			E7	INTERESSI PER MUTUI IPOTECARI ACQUISTO ABITAZIONE PRINCIPALE				
E3	SPESE SANITARIE PER PERSONE CON DISABILITA'			E8	ALTRE SPESE				
					13 786,00				
E4	SPESE VEICOLI PER PERSONE CON DISABILITA'			E9	ALTRE SPESE				
					29 322,00				
E5	SPESE PER L'ACQUISTO DI CANI GUIDA			E10	ALTRE SPESE				
E14	SPESE PER CANONI DI LEASING	1	Data stipula leasing	2	Numero anno	3	Importo canone di leasing	4	Prezzo di riscatto
									,00

SEZIONE II - SPESE E ONERI PER I QUALI SPETTA LA DEDUZIONE DAL REDDITO COMPLESSIVO

Contributi previdenziali ed assistenziali		ALTRI ONERI DEDUCIBILI		CODICE							
E21	CONTRIBUTI PREVIDENZIALI ED ASSISTENZIALI			E26	ALTRI ONERI DEDUCIBILI						
		,00			21 5,00						
E22	ASSEGNO AL CONIUGE	1	Codice fiscale del coniuge	Contributi per previdenza complementare							
				Dedotti dal sostituto							
E23	CONTRIBUTI PER ADDETTI AI SERVIZI DOMESTICI E FAMILIARI			Non dedotti dal sostituto							
				1.690,00							
E24	EROGAZIONI LIBERALI A FAVORE DI ISTITUZIONI RELIGIOSE			E27	DEDUCIBILITA' ORDINARIA						
E25	SPESE MEDICHE E DI ASSISTENZA DI PERSONE CON DISABILITA'			E28	LAVORATORI DI PRIMA OCCUPAZIONE						
					,00						
				E29	FONDI IN SQUILIBRIO FINANZIARIO						
					,00						
				E30	FAMILIARI A CARICO						
					,00						
E32	SPESE PER ACQUISTO O COSTRUZIONE DI ABITAZIONI DATE IN LOCAZIONE		Data stipula locazione	2	Spese acquisto/costruzione	3	Interessi mutuo				
							,00				
E33	RESTITUZIONE SOMME AL SOGGETTO EROGATORE		Somma restituibile nell'anno	1	Residuo precedente dichiarazione	2					
							,00				
E36	EROGAZIONI LIBERALI IN FAVORE DELLE ONLUS, OV, APS E ETS	1	Importo	2	Residuo 2021	3	Residuo 2020	4	Residuo 2019	5	Residuo 2018
			144,00		,00		,00		,00		,00

SEZIONE III A - SPESE PER INTERVENTI DI RECUPERO DEL PATRIMONIO EDILIZIO, PER MISURE ANTISISMICHE, BONUS FACCIATE E SUPERBONUS

ANNO	TIPOLOGIA	CODICE FISCALE	Interventi particolari	Acquisto, eredita' o donazione	Maggiorazione sisma	110%	Numero rata	IMPORTO SPESA	N. d'ordine immobile
E41								,00	
E42								,00	
E43								,00	

SEZIONE III B - DATI CATASTALI IDENTIFICATIVI DEGLI IMMOBILI E ALTRI DATI PER FRUIRE DELLA DETRAZIONE

N. ord. immobile	Condominio	CODICE COMUNE	TU	SEZ. URB./COMUNE CATA.	FOGLIO	PARTICELLA	SUBALTERNO	
E51								
E52								
ALTRI DATI	CONDUTTORE (estremi registrazione contratto)				CODICE IDENTIFICATIVO DEL CONTRATTO	DOMANDA ACCATASTAMENTO		
N. d'ordine immobile	Condominio	DATA	SERIE	NUMERO E SOTTONUMERO	CODICE UFFICIO AGENZIA ENTRATE	DATA	NUMERO	PROVINCIA UFFICIO AGENZIA ENTRATE
E53								

SEZIONE III C - ALTRE SPESE PER LE QUALI SPETTA LA DETRAZIONE DEL 50% E DEL 110%

PACE CONTRIBUTIVA O COLONNINE PER RICARICA	CODICE	ANNO	IMPORTO	SPESE ARREDO IMMOBILI RISTRUTTURATI	NUMERO RATA	SPESE ARREDO IMMOBILE	NUMERO RATA	SPESE ARREDO IMMOBILE
E56			,00	E57				,00
E58				E59				,00

SEZIONE IV - SPESE PER INTERVENTI DI RISPARMIO ENERGETICO E SUPERBONUS

TIPO INTERVENTO	ANNO	PERIODO 2013	CASI PARTICOLARI	PERIODO 2008	110%	NUMERO RATA	IMPORTO SPESA	MAGGIORAZIONE SISMA
E61								,00
E62								,00

SEZIONE V - DETRAZIONE PER GLI INQUILINI CON CONTRATTO DI LOCAZIONE

INQUILINI DI ALLOGGI ADIBITI AD ABITAZIONE PRINCIPALE	TIPOLOGIA	GIORNI	PERCENTUALE	CANONE	LAVORATORI DIPENDENTI CHE TRASFERISCONO LA RESIDENZA PER MOTIVI DI LAVORO	GIORNI	PERCENTUALE
E71					E72		

SEZIONE VI - ALTRE DETRAZIONI D'IMPOSTA

DETRAZIONE PER SPESE DI MANTENIMENTO DEI CANI GUIDA	CODICE	ALTRE DETRAZIONI
E81		E83

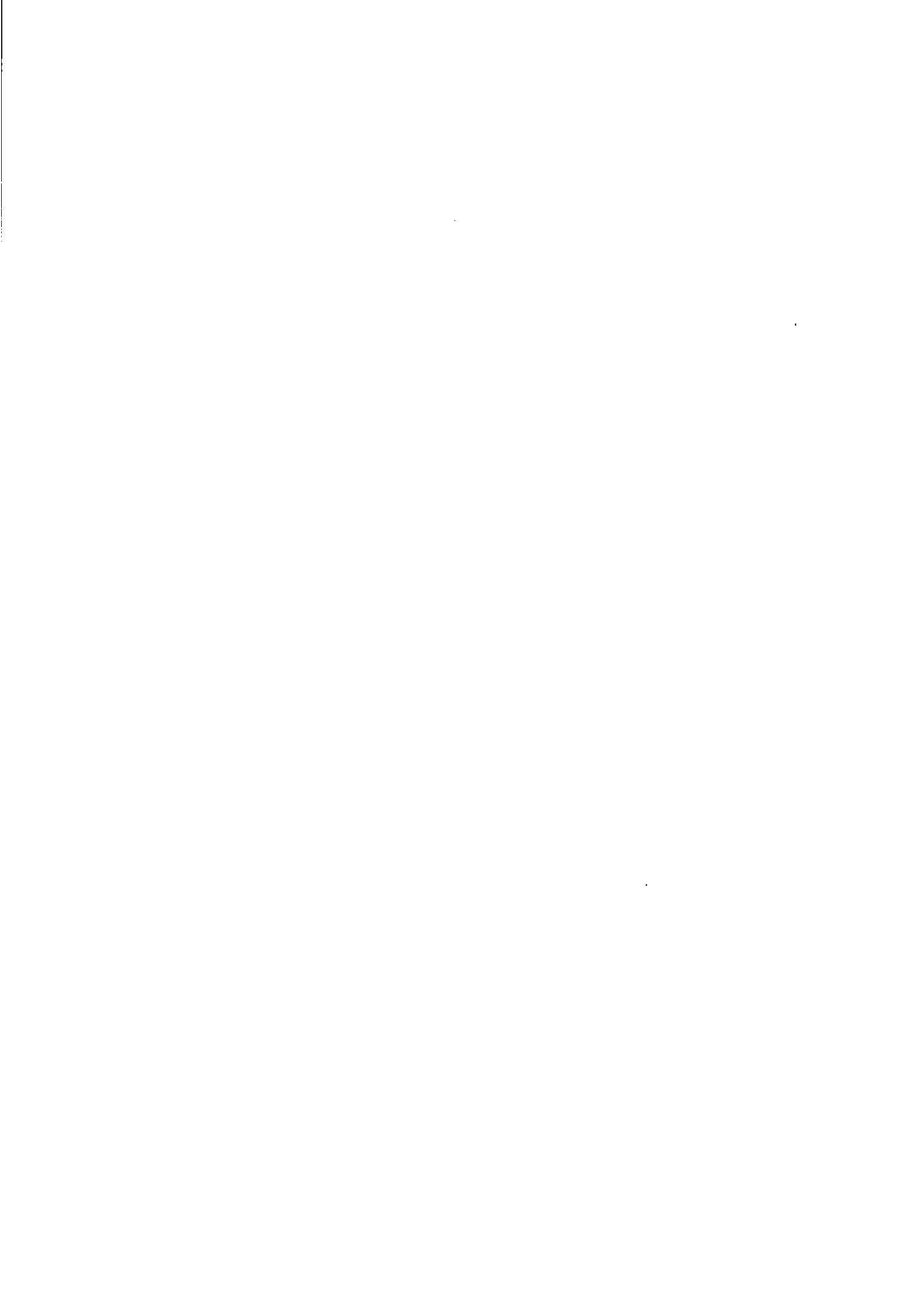

QUADRO F - Acconti, ritenute, eccedenze e altri dati

SEZIONE I - ACCONTI IRPEF, ADDIZIONALE COMUNALE E CEDOLARE SECCA RELATIVI AL 2022 TRATTENUTI E/O VERSATI CON F24										
F1	Acconto IRPEF 2022	Prima rata	Seconda o unica rata	Acconto Addizionale Comunale 2022	Importo	Acconto cedolare secca 2022	Prima rata	Seconda o unica rata		
		.00	.00		.00		863.00	1.295.00		
SEZIONE II - ALTRE RITENUTE SUBITE DIVERSE DA QUELLE INDICATE NEI QUADRI C E D										
F2	Codice	IRPEF	Addizionale Regionale	Addizionale Comunale	Addizionale Regionale IRPEF attività sportive dilettantistiche	Addizionale Comunale IRPEF attività sportive dilettantistiche	IRPEF per lavori socialmente utili	Addizionale Regionale IRPEF per lavori socialmente utili		
		.00	.00	.00	.00	.00	.00	.00		.00
SEZIONE III-A - ECCEDENZE RISULTANTI DALLA PRECEDENTE DICHIARAZIONE										
F3	IRPEF	di cui compensata in F24	Imposta sostitutiva quadro RT	di cui compensata in F24	Cedolare secca	di cui compensata in F24	Premio di risultato	di cui compensato in F24		
	.00	.00	.00	.00	.00	.00	.00	.00		.00
SEZIONE III-B - ECCEDENZE RISULTANTI DA DICHIARAZIONI INTEGRATIVE A FAVORE PRESENTATE OLTRE L'ANNO SUCCESSIVO										
F4	Anno	IRPEF	Imposta sostitutiva quadro RT	Cedolare secca	Codice Regione	Addizionale Regionale all'IRPEF	Codice Comune	Addizionale Comunale all'IRPEF	Imposta sostitutiva sulla produttività	
		.00	.00	.00		.00		.00	.00	.00
SEZIONE IV - RITENUTE E ACCONTI SOSPESI PER EVENTI ECCEZIONALI										
F5	Eventi eccez.	IRPEF	Addiz. Regionale	Addiz. Comunale	Imposta sostitutiva premi di risultato	Cedolare secca	Imposta sostitutiva RLTAI			
		.00	.00	.00	.00	.00	.00			.00
SEZIONE V - MISURA DEGLI ACCONTI PER L'ANNO 2023 E RATEAZIONE DEL SALDO 2022										
F6	Barrare la casella per non effettuare i versamenti di acconto IRPEF		Versamenti di acconto IRPEF in misura inferiore		Barrare la casella per non effettuare i versamenti di acconto addiz. comunale		Versamenti di acconto addiz. comunale in misura inferiore			
	Barrare la casella per non effettuare i versamenti di acconto cedolare secca		Versamenti di acconto cedolare secca in misura inferiore			Numero rate (in caso di dichiarazione congiunta Indicare il dato solo nel modello del dichiarante)				
SEZIONE VI - SOGLIE DI ESENZIONE ADDIZIONALE COMUNALE NON DESUMIBILI DAL MOD. 730					SEZIONE VII - LOCAZIONI BREVI					
F7	Soglia esenzione saldo 2022	Esenzione totale/altre agevolazioni saldo 2022	Soglia esenzione acconto 2023	Esenzione totale/altre agevolazioni acconto 2023	F8	Ritenute				
	.00	.00	.00	.00		.00				
SEZIONE VIII - DATI DA INDICARE NEL MOD. 730 INTEGRATIVO										
F9	Importi rimborsati IRPEF	Addizionale Regionale all'IRPEF	Addizionale Comunale all'IRPEF	Cedolare secca						
	.00	.00	.00	.00						
F10	Crediti utilizzabili con il modello F24 per il versamento di altre imposte	Credito IRPEF	Credito Addizionale Regionale	Credito Addizionale Comunale	Credito cedolare secca					
	.00	.00	.00	.00	.00					
SEZIONE IX - ALTRI DATI										
F11	Importi rimborsati dal sostituto	Ulteriore detrazione per figli	Detrazioni canoni locazione	F12	Restituzione bonus fiscale	Restituzione bonus straordinario	F13	Pignoramento presso terzi	Tipo reddito	Ritenute
	.00	.00	.00	.00	.00	.00				.00
QUADRO G - Crediti d'imposta										
SEZIONE I - FABBRICATI										
G1	Credito riacquisto prima casa	residuo precedente dichiarazione	credito anno 2022	di cui compensato nel mod. F24	G2	Credito canoni di locazione non percepiti (vedere istruzioni)				
	.00	.00	.00	.00	.00	.00				
SEZIONE II - REINTEGRO ANTICIPAZIONI FONDI PENSIONE										
G3	Anno anticipazione	Reintegro Totale/Parziale	Somma reintegrata	Residuo precedente dichiaraz.	Anno 2022	di cui compensato nel mod. F24				
		.00	.00	.00	.00	.00				
SEZIONE III - REDDITI PRODOTTI ALL'ESTERO										
G4	Codice Stato estero	Anno	Reddito estero	Imposta estera	Reddito complessivo	di cui relativo allo Stato estero di cui 1				
			.00	.00	.00	.00				
	Imposta lorda		Imposta netta	Credito utilizzato nelle precedenti dichiarazioni						
	.00		.00	.00						
SEZIONE IV - IMMOBILI COLPITI DAL SISMA IN ABRUZZO										
G5	Abitazione principale	Codice fiscale	Numero rata	Totale credito	Residuo precedente dichiarazione					
				.00	.00					
G6	Altri immobili	Impresa/Professione	Codice fiscale	Numero rata	Rateazione	Totale credito				
						.00				
SEZIONE VI - PRIMA CASA UNDER 36										
G8	Acquisto prima casa under 36	residuo precedente dichiarazione	credito anno 2022	di cui compensato nel mod. F24	di cui compensato in atto					
	.00	.00	.00	.00	.00					
SEZIONE VII - EROGAZIONI CULTURA					SEZIONE IX - NEGOZIAZIONE E ARBITRATO					
G9	Spesa 2022	Residuo 2021	Rata credito 2021	Rata credito 2020	G11	Credito spettante	Residuo 2021	di cui utilizzato in F24		
	.00	.00	.00	.00	.00	.00	.00	.00	.00	
SEZIONE XIII - ALTRI CREDITI										
G15	Codice	Importo	Residuo 2021	Rata 2020	di cui compensato in F24					
		.00	.00	.00	.00					
QUADRO I - Imposte da compensare										
I1	Indicare l'importo delle imposte da versare con il Mod. F24 utilizzando in compensazione il credito che risulta dal Mod. 730			.00	oppure	Barrare la casella per utilizzare in compensazione con il Mod. F24 l'intero credito che risulta dal Mod. 730 (che quindi non sarà rimborsato dal sostituto d'imposta)				



QUADRO B - Redditi dei fabbricati e altri dati

SEZIONE I - REDDITI DEI FABBRICATI

1	RENDITA	UTILIZZO	POSSESSO		5	CANONE DI LOCAZIONE	7	CONTINUAZIONE (stesso immobile rigo precedente)	10	CEDOLARE SECCA	12	ALTRI DATI
			GIORNI	%								
B1	34,00	9	61	50,00		0,00	<input checked="" type="checkbox"/>					
B2	67,00	3	365	50,00	03	889,00	<input type="checkbox"/>		B893	X		
B3	199,00	8	304	50,00	03	2.567,00	<input type="checkbox"/>		B893	X		
B4	199,00	9	61	50,00		0,00	<input checked="" type="checkbox"/>				3	
B5	341,00	3	365	50,00	03	5.400,00	<input type="checkbox"/>		B893	X		
B6	341,00	3	365	50,00	03	4.950,00	<input type="checkbox"/>		B893	X		

SEZIONE II - DATI RELATIVI AI CONTRATTI DI LOCAZIONE

1	N. rigo Sezione I	Mod. n.	DATA	ESTREMI DI REGISTRAZIONE DEL CONTRATTO			6	CODICE IDENTIFICATIVO DEL CONTRATTO	8	9
				SERIE	NUMERO E SOTTONUMERO	CODICE UFFICIO				
B11										

QUADRO C - Redditi di lavoro dipendente e assimilati

SEZIONE I - REDDITI DI LAVORO DIPENDENTE E ASSIMILATI

1	TIPO	2	REDDITO (punti 1, 2, 3 CU 2023)	4	C2	TIPO	3	REDDITO (punti 1, 2, 3 CU 2023)	4	C3	TIPO	2	REDDITO (punti 1, 2, 3 CU 2023)	4
C1			0,00					0,00					0,00	
SOMME PER PREMI DI RISULTATO E WELFARE AZIENDALE														
C4	TIPOLOGIA LIMITE		SOMME A TASSAZIONE ORDINARIA		SOMME A IMPOSTA SOSTITUTIVA		RITENUTE IMPOSTA SOSTITUTIVA		BENEFIT		BENEFIT A TASSAZIONE ORDINARIA		0,00	0,00
	TASSAZIONE ORDINARIA		TASSAZIONE SOSTITUTIVA		ASSENZA REQUISITI									
C5	PERIODO DI LAVORO giorni per i quali spettano le detrazioni (punti 6 e 7 CU 2023)				1	LAVORO DIPENDENTE	2	PENSIONE						

SEZIONE II - ALTRI REDDITI ASSIMILATI A QUELLI DI LAVORO DIPENDENTE

1	ASSEGNO DEL CONIUGE	2	REDDITO (punti 4 e 5 CU 2023)	3	C7	ASSEGNO DEL CONIUGE	2	REDDITO (punti 4 e 5 CU 2023)	3	C8	ASSEGNO DEL CONIUGE	2	REDDITO (punti 4 e 5 CU 2023)	3
C6			0,00					0,00					0,00	

SEZIONE III - RITENUTE IRPEF E ADDIZIONALE REGIONALE ALL'IRPEF

1	RITENUTE IRPEF (punto 21 CU 2023)	2	RITENUTE IMPOSTA SOSTITUTIVA R.I.T.A.	3	C10	RITENUTE ADDIZIONALE REGIONALE (punto 22 CU 2023)
C9	0,00		0,00			0,00

SEZIONE IV - RITENUTE ADDIZIONALE COMUNALE ALL'IRPEF

1	RITENUTE ACCONTO ADDIZIONALE COMUNALE 2022 (punto 26 CU 2023)	2	RITENUTE SALDO ADDIZIONALE COMUNALE 2022 (punto 27 CU 2023)	3	C13	RITENUTE ACCONTO ADDIZIONALE COMUNALE 2023 (punto 29 CU 2023)
C11	0,00		0,00			0,00

SEZIONE V - RIDUZIONE DELLA PRESSIONE FISCALE

1	CODICE	2	TRATTAMENTO EROGATO	3	ESENZIONE RICERCATORI E DOCENTI	4	ESENZIONE IMPATRIATI
C14			0,00		0,00		0,00

SEZIONE VI - DETRAZIONE PER COMPARTO SICUREZZA E DIFESA

1	FRUITA TASSAZIONE ORDINARIA	2	NON FRUITA TASSAZIONE ORDINARIA	3	FRUITA TASSAZIONE SEPARATA
C15	0,00		0,00		0,00

QUADRO D - Altri redditi

SEZIONE I - REDDITI DI CAPITALE, LAVORO AUTONOMO E REDDITI DIVERSI

1	UTILI ED ALTRI PROVENTI EQUIPARATI	TIPO DI REDDITO	2	REDDITI	4	RITENUTE	D2	ALTRI REDDITI DI CAPITALE	TIPO DI REDDITO	2	REDDITI	4	RITENUTE
D1				0,00		0,00					0,00		0,00
D3	REDDITI DERIVANTI DA ATTIVITA ASSIMILATE AL LAVORO AUTONOMO				ALTRI DATI			TIPO DI REDDITO	1	2	REDDITI	3	0,00
D4	REDDITI DIVERSI				2	CEDOLARE SECCA	3	4	5	6	SPESA	7	0,00
D5	REDDITI DERIVANTI DA ATTIVITA OCCASIONALE O DA OBBLIGHI DI FARE, NON FARE E PERMETTERE				ALTRI DATI			1	2	3	REDDITI	4	0,00

SEZIONE II - REDDITI SOGGETTI A TASSAZIONE SEPARATA

1	REDDITI PERCEPITI DA EREDI E LEGATARI	2	TIPO DI REDDITO	3	TASSAZIONE ORDINARIA	4	ANNO	5	REDDITO	6	REDDITO TOTALE DECEDUTO	7	QUOTA IMPOSTA SUCCESSIONI	8	RITENUTE
D6								0,00		0,00		0,00		0,00	
1	IMPOSTE E ONERI RIMBORSATI NEL 2022 E ALTRI REDDITI A TASSAZIONE SEPARATA	2	TIPO DI REDDITO	3	TASSAZIONE ORDINARIA	4	ANNO	5	REDDITO	6	REDDITO TOTALE DECEDUTO	7	QUOTA IMPOSTA SUCCESSIONI	8	RITENUTE
D7								0,00		0,00		0,00		0,00	

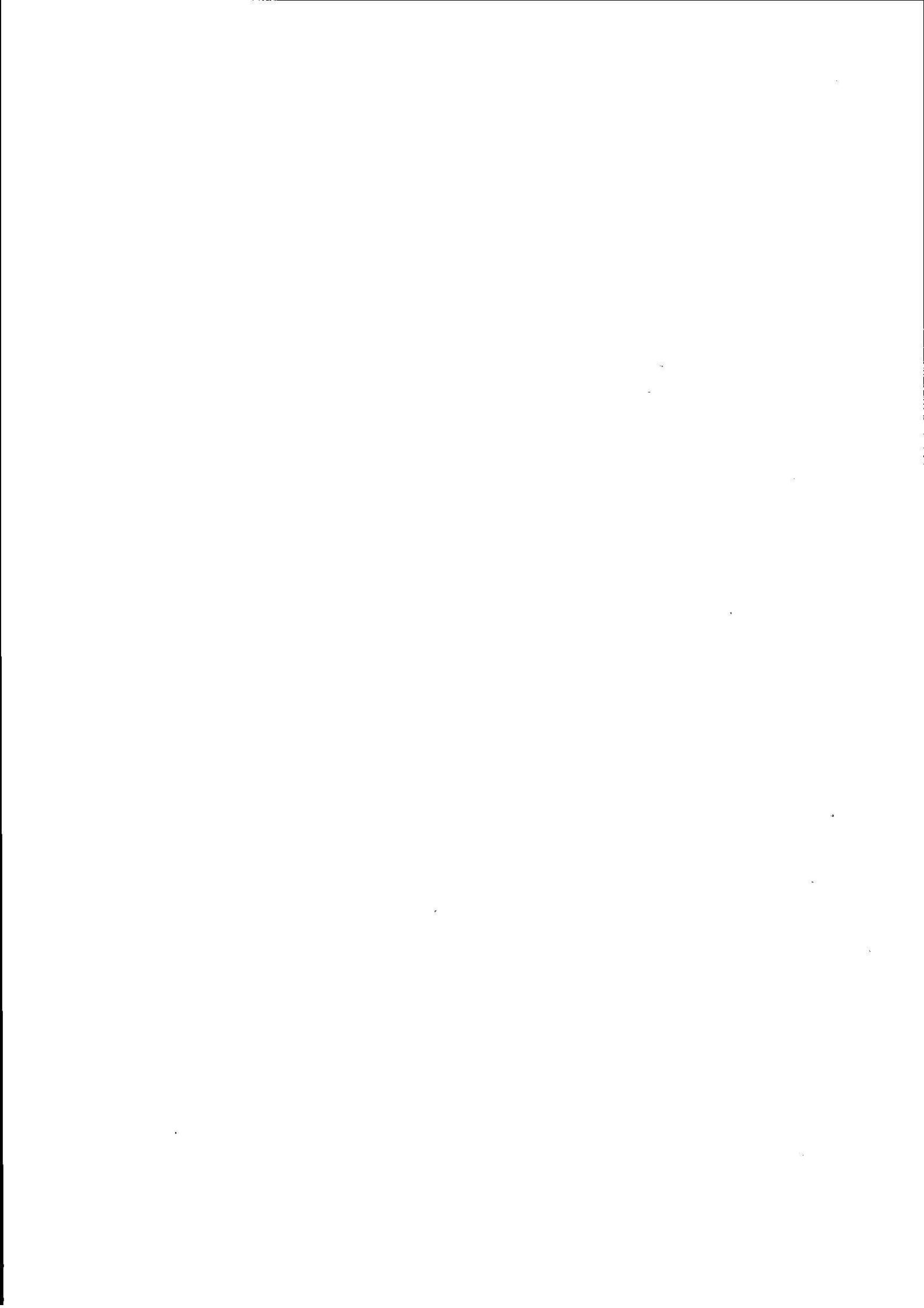

QUADRO B - Redditi dei fabbricati e altri dati**SEZIONE I - REDDITI DEI FABBRICATI**

	RENDITA	UTILIZZO	POSSESSO		CODICE CANONE	CANONE DI LOCAZIONE	CASI PARTICOLARI	CONTINUAZIONE (stesso immobile rigo precedente)	CODICE COMUNE	CEDOLARE SECCA	CASI PARTICOLARI IMU	ALTRI DATI
			GIORNI	%								
B1	26,00	3	365	25,00	03	371,00			B893	X		
B2	341,00	3	365	25,00	03	4.897,00			B893	X		
B3	,00					,00						
B4	,00					,00						
B5	,00					,00						
B6	,00					,00						

SEZIONE II - DATI RELATIVI AI CONTRATTI DI LOCAZIONE

N. rigo Sezione I	Mod. n.	DATA	ESTREMI DI REGISTRAZIONE DEL CONTRATTO			CODICE UFFICIO	CODICE IDENTIFICATIVO DEL CONTRATTO	CONTRATTI NON SUPERIORI 50 GG	ANNO DI PRESENTAZIONE DICHIARAZIONE (FORMA)
			SERIE	NUMERO	SOTTONUMERO				
B11									

QUADRO C - Redditi di lavoro dipendente e assimilati**SEZIONE I - REDDITI DI LAVORO DIPENDENTE E ASSIMILATI**

C1	TIPO	INDETERMINATO/DETERMINATO	REDDITO (punti 1, 2, 3 CU 2023)	ALTRI DATI	C2	TIPO	INDETERMINATO/DETERMINATO	REDDITO (punti 1, 2, 3 CU 2023)	ALTRI DATI	C3	TIPO	INDETERMINATO/DETERMINATO	REDDITO (punti 1, 2, 3 CU 2023)	ALTRI DATI	Casi particolari		Codice Stato estero		
			,00				,00						,00						
SOMME PER PREMI DI RISULTATO E WELFARE AZIENDALE																			
C4	TIPOLOGIA LIMITE		SOMME A TASSAZIONE ORDINARIA		SOMME A IMPOSTA SOSTITUTIVA		RITENUTE IMPOSTA SOSTITUTIVA		BENEFIT		BENEFIT A TASSAZIONE ORDINARIA								
			,00		,00		,00		,00		,00		,00						
C5	TASSAZIONE ORDINARIA			TASSAZIONE SOSTITUTIVA			ASSENZA REQUISITI			PERIODO DI LAVORO giorni per i quali spettano le detrazioni (punti 6 e 7 CU 2023)		LAVORO DIPENDENTE		PENSIONE					

SEZIONE II - ALTRI REDDITI ASSIMILATI A QUELLI DI LAVORO DIPENDENTE

C6	ASSEGNO DEL CONIUGE	REDDITO (punti 4 e 5 CU 2023)	ALTRI DATI	C7	ASSEGNO DEL CONIUGE	REDDITO (punti 4 e 5 CU 2023)	ALTRI DATI	C8	ASSEGNO DEL CONIUGE	REDDITO (punti 4 e 5 CU 2023)	ALTRI DATI
		,00				,00				,00	

SEZIONE III - RITENUTE IRPEF E ADDIZIONALE REGIONALE ALL'IRPEF

C9	RITENUTE IRPEF (punto 21 CU 2023)	RITENUTE IMPOSTA SOSTITUTIVA R.I.T.A.	C10	RITENUTE ADDIZIONALE REGIONALE (punto 22 CU 2023)
	,00			,00

SEZIONE IV - RITENUTE ADDIZIONALE COMUNALE ALL'IRPEF

C11	RITENUTE ACCONTO ADDIZIONALE COMUNALE 2022 (punto 26 CU 2023)	C12	RITENUTE SALDO ADDIZIONALE COMUNALE 2022 (punto 27 CU 2023)	C13	RITENUTE ACCONTO ADDIZIONALE COMUNALE 2023 (punto 29 CU 2023)
	,00		,00		,00

SEZIONE V - RIDUZIONE DELLA PRESSIONE FISCALE

C14	CODICE	TRATTAMENTO EROGATO	ESENZIONE RICERCATORI E DOCENTI	ESENZIONE IMPATRIATI
			,00	,00

SEZIONE VI - DETRAZIONE PER COMPARTO SICUREZZA E DIFESA

C15	FRUITA TASSAZIONE ORDINARIA	NON FRUITA TASSAZIONE ORDINARIA	FRUITA TASSAZIONE SEPARATA
	,00	,00	,00

QUADRO D - Altri redditi**SEZIONE I - REDDITI DI CAPITALE, LAVORO AUTONOMO E REDDITI DIVERSI**

D1	UTILI ED ALTRI PROVENTI EQUIPARATI	TIPO DI REDDITO	REDDITI	RITENUTE	D2	ALTRI REDDITI DI CAPITALE	TIPO DI REDDITO	REDDITI	RITENUTE
			,00	,00				,00	,00
D3	REDDITI DERIVANTI DA ATTIVITA ASSIMILATE AL LAVORO AUTONOMO							,00	,00
D4	REDDITI DIVERSI							,00	,00
D5	REDDITI DERIVANTI DA ATTIVITA OCCASIONALE O DA OBBLIGHI DI FARE, NON FARE E PERMETTERE							,00	,00

SEZIONE II - REDDITI SOGGETTI A TASSAZIONE SEPARATA

D6	REDDITI PERCEPITI DA EREDI E LEGATARI	TIPO DI REDDITO	TASSAZIONE ORDINARIA	ANNO	REDDITO	REDDITO TOTALE DECEDUTO	QUOTA IMPOSTA SUCCESSIONI	RITENUTE
					,00	,00	,00	,00
D7	IMPOSTE E ONERI RIMBORSATI NEL 2022 E ALTRI REDDITI A TASSAZIONE SEPARATA	TIPO DI REDDITO	TASSAZIONE ORDINARIA	ANNO	REDDITO			RITENUTE
					,00			,00

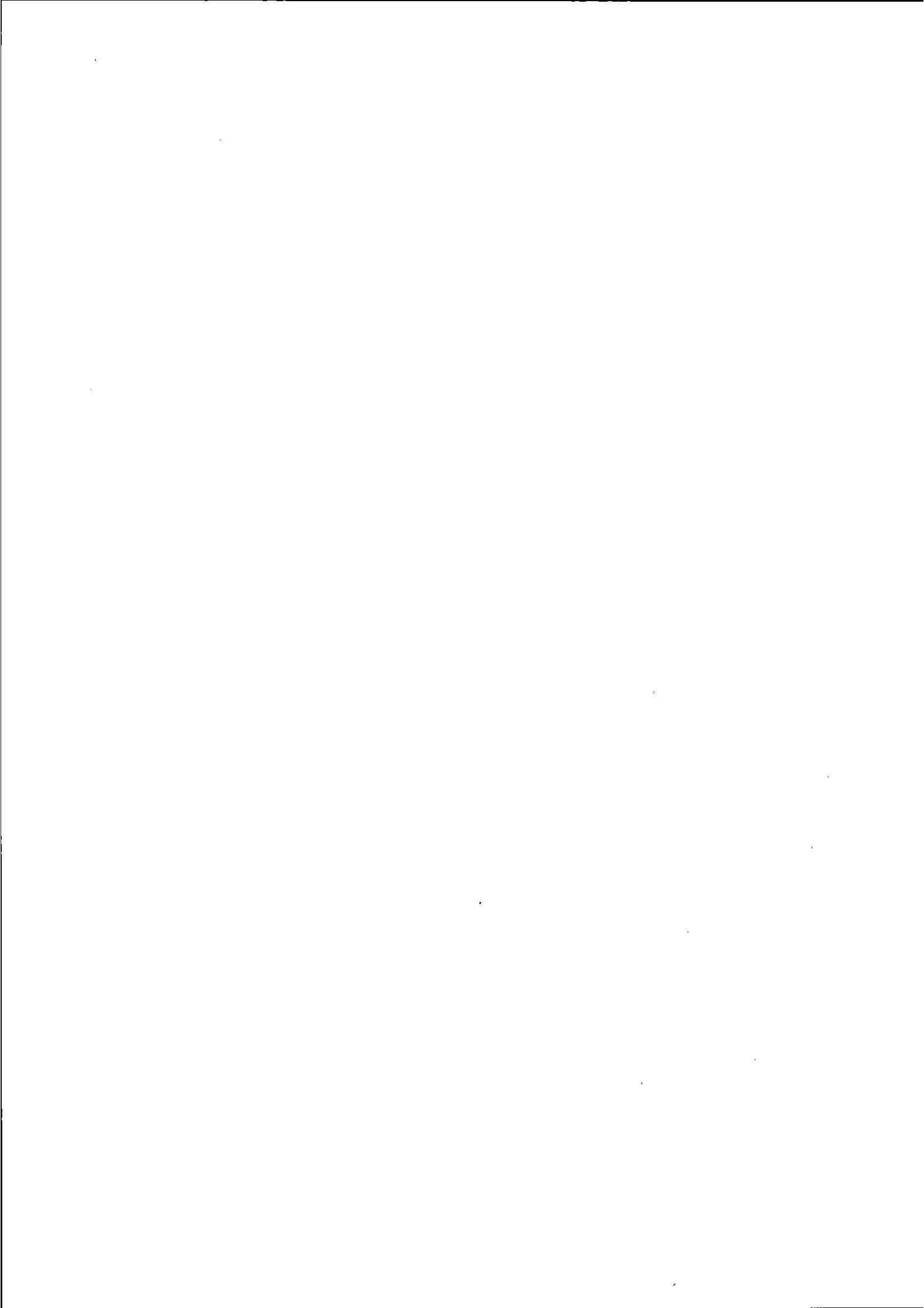

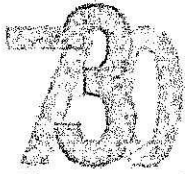

Agenzia
Entrate

MODELLO 730-3 Redditi 2022

prospetto di liquidazione relativo all'assistenza fiscale prestata

730 rettificativo

730 integrativo

Impegno ad informare il contribuente di eventuali comunicazioni dell'Agenzia delle Entrate relative alla presente dichiarazione

Comunicazione dati rettificati CAF o professionista

Sostituto, CAF o professionista non delegato

SOSTITUTO D'IMPOSTA O C.A.F.
O PROFESSIONISTA ABILITATO

CODICE FISCALE

COGNOME E NOME O DENOMINAZIONE

N. ISCRIZIONE ALBO DEI CAF

CAF NAZ. DOTTORI COMMERCIALISTI

44

RESPONSABILE ASSISTENZA FISCALE

DICHIARANTE

BOTTAZZI GIORGIO

CONIUGE DICHIARANTE

RIPILOGO DEI REDDITI		DICHIARANTE	CONIUGE
1	REDDITI DOMINICALI	.00	.00
2	REDDITI AGRARI	.00	.00
3	REDDITI DEI FABBRICATI	9.00	.00
4	REDDITI DI LAVORO DIPENDENTE E ASSIMILATI	39.733.00	.00
5	ALTRI REDDITI	.00	.00
6	IMPONIBILE CEDOLARE SECCA	10.919.00	.00
7	Reddito abitazione principale e pertinenze (non soggette a IMU)	291.00	.00
CALCOLO DEL REDDITO IMPONIBILE E DELL'IMPOSTA LORDA		DICHIARANTE	CONIUGE
11	REDDITO COMPLESSIVO	40.033.00	.00
12	Deduzione abitazione principale e pertinenze (non soggette a IMU)	291.00	.00
13	ONERI DEDUCIBILI	149.00	.00
14	REDDITO IMPONIBILE	39.593.00	.00
15	Compensi per attività sportive dilettantistiche con ritenuta a titolo d'imposta	.00	.00
16	IMPOSTA LORDA	10.758.00	.00
CALCOLO DETRAZIONI E CREDITI D'IMPOSTA		DICHIARANTE	CONIUGE
21	Detrazione per coniuge a carico	.00	.00
22	Detrazione per figli a carico	540.00	.00
23	Ulteriore detrazione per figli a carico	.00	.00
24	Detrazione per altri familiari a carico	.00	.00
25	Detrazione per redditi di lavoro dipendente	.00	.00
26	Detrazione per redditi di pensione	.00	.00
27	Detrazione per redditi assimilati a quelli di lavoro dipendente e altri redditi	.00	.00
28	Detrazione oneri ed erogazioni liberali	.00	.00
29	Detrazione spese per interventi di recupero del patrimonio edilizio e per misure antisismiche	.00	.00
30	Detrazione spese arretrato immobili ristrutturati	.00	.00
31	Detrazione spese per interventi di risparmio energetico	.00	.00
32	Detrazione spese arretrato immobili giovani coppie	.00	.00
33	Detrazione IVA per acquisto abitazione classe energetica A o B	.00	.00
37	Detrazioni inquilini con contratto di locazione	.00	.00
38	Altre detrazioni d'imposta	.00	.00
39	Detrazione per comparto sicurezza e difesa	.00	.00
40	Detrazione per pace contributiva e colonnine di ricarica	.00	.00
41	Credito d'imposta per il riacquisto della prima casa	.00	.00
42	Credito d'imposta per l'incremento dell'occupazione	.00	.00
43	Credito d'imposta reintegro anticipazioni fondi pensione	.00	.00
44	Credito d'imposta per mediazioni	.00	.00
45	Credito d'imposta per negoziazione e arbitrato	.00	.00
46	Credito d'imposta per l'acquisto prima casa under 36	.00	.00
48	TOTALE DETRAZIONI E CREDITI D'IMPOSTA	1.036.00	.00

CALCOLO DELL'IMPOSTA NETTA E DEL RIGO DIFFERENZA		DICHIARANTE	CONIUGE
50	IMPOSTA NETTA	9.722,00	,00
51	Credito d'imposta per altri immobili - Sisma Abruzzo	,00	,00
52	Credito d'imposta per l'abitazione principale - Sisma Abruzzo	,00	,00
53	Credito d'imposta per imposte pagate all'estero	,00	,00
54	Credito d'imposta per erogazioni cultura	,00	,00
55	Credito d'imposta per erogazioni scuola	,00	,00
56	Credito d'imposta per videosorveglianza	,00	,00
57	Altri crediti d'imposta	,00	,00
58	Crediti residui per detrazioni incapienti	,00	,00
59	RITENUTE	9.158,00	,00
60	DIFFERENZA	564,00	,00

ECCEDENZA, ACCONTI E ALTRE RETTIFICHE		DICHIARANTE	CONIUGE
61	ECCEDENZA DELL'IRPEF RISULTANTE DALLE PRECEDENTI DICHIARAZIONI	,00	,00
62	ACCONTI VERSATI	,00	,00
63	Restituzione bonus fiscale e straordinario	,00	,00
64	Detrazioni e crediti già rimborsati dal sostituto o già fruiti	,00	,00
68	Trattamento integrativo spettante	,00	,00
69	Trattamento integrativo riconosciuto in dichiarazione	,00	,00
70	Restituzione trattamento integrativo non spettante	,00	,00

CALCOLO DELLE ADDIZIONALI REGIONALE E COMUNALE ALL'IRPEF		DICHIARANTE	CONIUGE
71	REDDITO IMPONIBILE	39.593,00	,00
72	ADDIZIONALE REGIONALE ALL'IRPEF DOVUTA	686,00	,00
73	ADDIZIONALE REGIONALE ALL'IRPEF RISULTANTE DALLA CERTIFICAZIONE	686,00	,00
74	ECCEDENZA ADDIZIONALE REGIONALE ALL'IRPEF PRECEDENTE DICHIARAZIONE	,00	,00
75	ADDIZIONALE COMUNALE ALL'IRPEF DOVUTA	289,00	,00
76	ADDIZIONALE COMUNALE ALL'IRPEF RISULTANTE DALLA CERTIFICAZIONE E/O VERSATA	287,00	,00
77	ECCEDENZA ADDIZIONALE COMUNALE ALL'IRPEF PRECEDENTE DICHIARAZIONE	,00	,00
78	ACCONTO ADDIZIONALE COMUNALE ALL'IRPEF 2023	87,00	,00
79	ACCONTO ADDIZIONALE COMUNALE ALL'IRPEF 2023 RISULTANTE DALLA CERTIFICAZIONE	86,00	,00

CEDOLARE SECCA LOCAZIONI		DICHIARANTE	CONIUGE
80	CEDOLARE SECCA DOVUTA	2.128,00	,00
81	DIFFERENZA	2.128,00	,00
82	ECCEDENZA CEDOLARE SECCA RISULTANTE DALLA PRECEDENTE DICHIARAZIONE	,00	,00
83	ACCONTI CEDOLARE SECCA VERSATI PER IL 2022	2.158,00	,00

LIQUIDAZIONE DELLE IMPOSTE DEL DICHIARANTE		Codice Regione/ Comune	CREDITI				DEBITI	
			Importi non rimborsabili	Credito	di cui da utilizzare in compensazione con F24	di cui da rimborsare	Importi da non versare	Importi da trattenere/versare
91	IRPEF		,00	,00	,00	,00	,00	564,00
92	ADDIZIONALE REGIONALE IRPEF		,00	,00	,00	,00	,00	,00
93	ADDIZIONALE COMUNALE IRPEF	B893	,00	,00	,00	,00	2,00	,00
94	PRIMA RATA ACCONTO IRPEF 2023							226,00
95	SECONDA O UNICA RATA ACCONTO IRPEF 2023							338,00
96	ACCONTO 20% REDDITI TASSAZIONE SEPARATA						,00	,00
97	ACCONTO ADDIZIONALE COMUNALE 2023							,00
98	IMPOSTA SOSTITUTIVA PREMI DI RISULTATO E WELFARE AZIENDALE						,00	,00
99	CEDOLARE SECCA LOCAZIONI		,00	30,00	,00	30,00	,00	,00
100	PRIMA RATA ACCONTO CEDOLARE SECCA 2023							851,00
101	SECONDA O UNICA RATA ACCONTO CEDOLARE SECCA 2023							1.277,00

LIQUIDAZIONE DELLE IMPOSTE DEL CONIUGE		Codice Regione/ Comune	CREDITI				DEBITI	
			Importi non rimborsabili	Credito	di cui da utilizzare in compensazione con F24	di cui da rimborsare	Importi da non versare	Importi da trattenere/versare
111	IRPEF		,00	,00	,00	,00	,00	,00
112	ADDIZIONALE REGIONALE IRPEF		,00	,00	,00	,00	,00	,00
113	ADDIZIONALE COMUNALE IRPEF		,00	,00	,00	,00	,00	,00
114	PRIMA RATA ACCONTO IRPEF 2023							,00
115	SECONDA O UNICA RATA ACCONTO IRPEF 2023							,00
116	ACCONTO 20% REDDITI TASSAZIONE SEPARATA						,00	,00
117	ACCONTO ADDIZIONALE COMUNALE 2023							,00
118	IMPOSTA SOSTITUTIVA PREMI DI RISULTATO E WELFARE AZIENDALE						,00	,00
119	CEDOLARE SECCA LOCAZIONI		,00	,00	,00	,00	,00	,00
120	PRIMA RATA ACCONTO CEDOLARE SECCA 2023							,00
121	SECONDA O UNICA RATA ACCONTO CEDOLARE SECCA 2023							,00

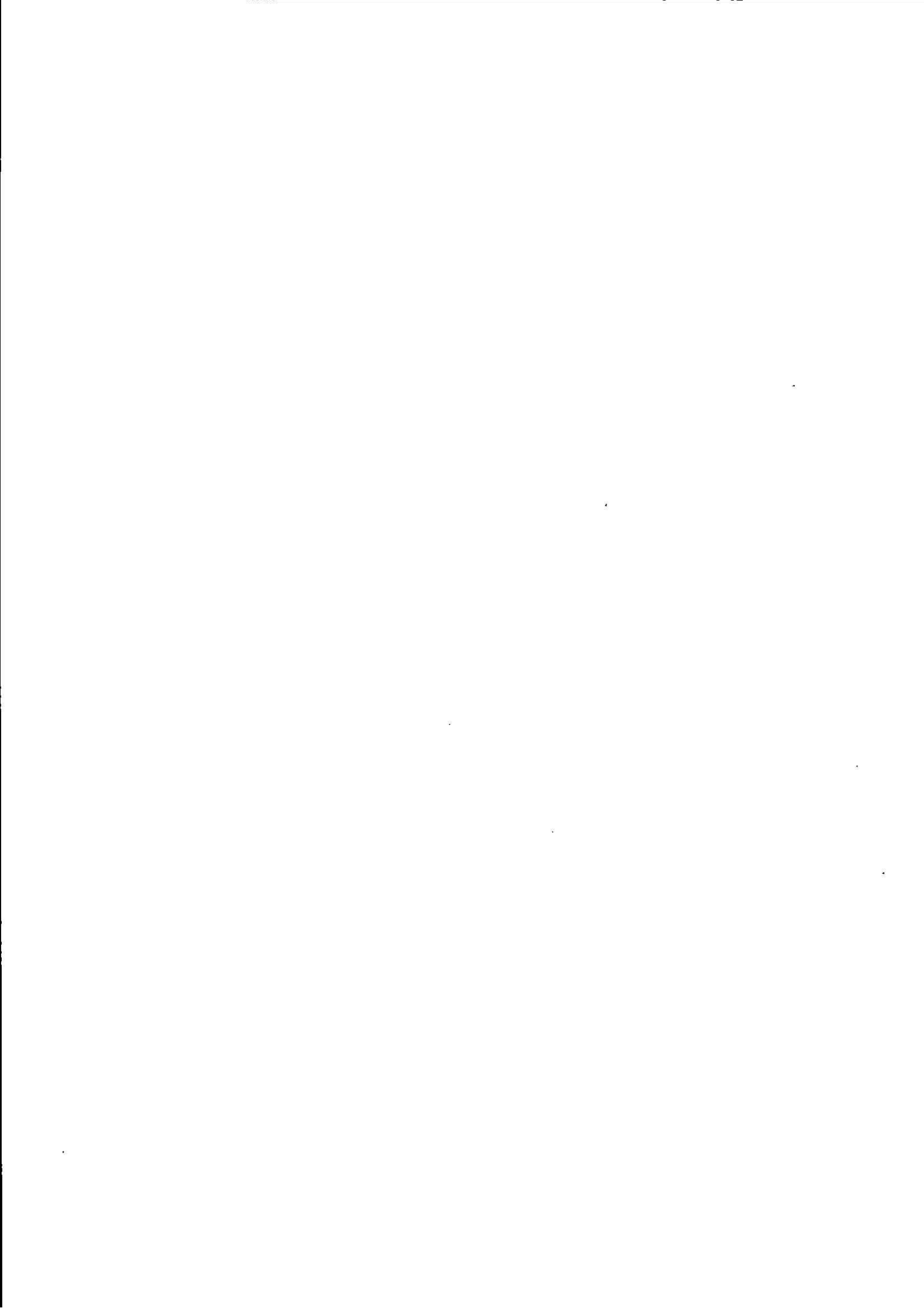

ALTRI DATI		DICHIARANTE		CONIUGE						
130	Residuo credito d'imposta per erogazione cultura (rigo G9)		,00		,00					
131	Residuo credito d'imposta per il riacquisto della prima casa da utilizzare in compensazione (rigo G1)		,00		,00					
133	Residuo credito d'imposta per l'abitazione principale - Sisma Abruzzo (rigo G5)		,00		,00					
134	Residuo credito d'imposta reintegro anticipazioni fondi pensione (rigo G3)		,00		,00					
136	Totale spese sanitarie rateizzate nella presente dichiarazione (righi E1, E2 e E3)		,00		,00					
137	Reddito di riferimento per agevolazioni fiscali (con imponibile cedolare secca locazioni)		50.952,00		,00					
138	ACCONTO IRPEF 2023	Reddito complessivo	,00		,00					
139	CASI PARTICOLARI	Importo su cui calcolare l'acconto	,00		,00					
141	ACCONTI 2023 COMPENSATI	Prima rata acconto IRPEF	,00		,00					
142	INTERAMENTE	Acconto addizionale comunale	,00		,00					
143	NEL MOD. 730/2023	Prima rata acconto cedolare secca	,00		,00					
145	Crediti per imposte pagate all'estero	DICHIARANTE	1	2	3	4	5	6		
146		CONIUGE DICHIARANTE								
147	Redditi fondiari non imponibili				30,00			,00		
148	Reddito abitazione principale e pertinenze (soggette a IMU)				,00			,00		
149	Residuo deduzione somme resituite (rigo E33)				,00			,00		
151	Residuo credito d'imposta per negoziazione e arbitrato (rigo G11)				,00			,00		
153	Residuo erogazioni liberali ONLUS, CV e APS (rigo E36)	DICHIARANTE	2019 ¹	,00	2020 ²	,00	2021 ³	,00	2022 ⁴	,00
		CONIUGE DICHIARANTE	2019 ⁵	,00	2020 ⁶	,00	2021 ⁷	,00	2022 ⁸	,00
156	Residuo credito d'imposta per acquisto prima casa under 36 (rigo G8)				,00			,00		
157	Residui crediti d'imposta (rigo G15)	Per erogazioni sportive (codice 3)	1	,00	2	,00		,00		
		Per bonifica ambientale (codice 4)	3	,00	4	,00		,00		
		Per l'incremento dell'occupazione da utilizzare in compensazione (codice 6)	5	,00	6	,00		,00		
		Per erogazioni scuola (codice 7)	7	,00	8	,00		,00		
		Per videosorveglianza (codice 8)	9	,00	10	,00		,00		
		Per sanificazione e acquisto dispositivi di protezione (codice 9)	11	,00	12	,00		,00		
		Per depuratori acqua e riduzione consumo contenitori di plastica (codice 10)	13	,00	14	,00		,00		
		Social bonus (codice 11)	15	,00	16	,00		,00		
		Spese per attività fisica adattata (codice 12)	17	,00	18	,00		,00		
		Spese per accumulo energia da fonti rinnovabili (codice 13)	19	,00	20	,00		,00		
		Per erogazioni a favore di ITS Academy (codice 14)	21	,00	22	,00		,00		
Per erogazioni a favore ITS Academy in zone con alta disoccupazione (codice 15)	23	,00	24	,00		,00				
Per mediazione (codice 1)	25	,00	26	,00		,00				
158	Credito d'imposta Social bonus (rigo G15, codice 11)	DICHIARANTE			Rata 2022		,00			
		CONIUGE DICHIARANTE			Rata 2022		,00			
159	Credito d'imposta per bonifica ambientale (rigo G15, codice 4)	DICHIARANTE			Rata 2022		,00			
		CONIUGE DICHIARANTE			Rata 2022		,00			
160	Credito d'imposta per erogazione cultura (rigo G9)	DICHIARANTE	Rata 2021		,00	Rata 2022	,00			
		CONIUGE DICHIARANTE	Rata 2021		,00	Rata 2022	,00			



RISULTATO DELLA LIQUIDAZIONE

MOD. 730 ORDINARIO - IMPORTI DA TRATTENERE O DA RIMBORSARE				
	RICHIESTA DI RATEIZZAZIONE DEI VERSAMENTI DI SALDO E DEGLI EVENTUALI ACCONTI IN	PATE	SALDO E PRIMO ACCONTO	SECONDO O UNICO ACCONTO
161	IMPORTO CHE SARA' TRATTENUTO DAL DATORE DI LAVORO O DALL'ENTE PENSIONISTICO IN BUSTA PAGA Saldo e primo acconto nel mese di luglio (agosto/settembre per i pensionati). Secondo o unico acconto nel mese di novembre. Nel caso di richiesta di rateizzazione il saldo ed il primo acconto saranno ripartiti in base al numero di rate richiesto		1.611,00	1.615,00
162	IMPORTO DA VERSARE CON IL MOD. F24 (dipendenti senza sostituto). Saldo e primo acconto nel mese di giugno. Secondo o unico acconto nel mese di novembre. Per il dettaglio delle imposte da versare vedere i nchi da 231 a 245		,00	,00
				CREDITO
163	IMPORTO CHE SARA' RIMBORSATO DAL DATORE DI LAVORO O DALL'ENTE PENSIONISTICO IN BUSTA PAGA (Nel mese di luglio (agosto/settembre per i pensionati))			,00
164	IMPORTO CHE SARA' RIMBORSATO DALL'AGENZIA DELLE ENTRATE (dipendenti senza sostituto)			,00
MOD. 730 INTEGRATIVO - IMPORTI DA RIMBORSARE				
		RIMBORSO DICHIARANTE	RIMBORSO CONIUG.	TOTALE
171	IRPEF	,00	,00	,00
172	ADDIZIONALE REGIONALE IRPEF	,00	,00	,00
173	ADDIZIONALE COMUNALE IRPEF	,00	,00	,00
174	ACCONTO 20% REDDITI TASSAZIONE SEPARATA	,00	,00	,00
175	IMPOSTA SOSTITUTIVA PREMI DI RISULTATO	,00	,00	,00
176	CEDOLARE SECCA LOCAZIONI	,00	,00	,00
178	IMPORTO CHE SARA' RIMBORSATO DAL DATORE DI LAVORO O DALL'ENTE PENSIONISTICO IN BUSTA PAGA			,00
179	IMPORTO CHE SARA' RIMBORSATO DALL'AGENZIA DELLE ENTRATE (dipendenti senza sostituto)			,00

DATI PER LA COMPILAZIONE DEL MODELLO F24

CREDITI DA UTILIZZARE IN COMPENSAZIONE MOD. F24					
	CODICE TRIBUTO	ANNO DI RIFERIMENTO	COEF. REGIONE/COMUNE	CREDITO (DA QUADRO I)	DIPENDENTI SENZA SOSTITUTO (credito non superiore a 12 euro)
191	IRPEF	4001	2022	,00	,00
192	ADDIZIONALE REGIONALE IRPEF	3801	2022	,00	,00
193	ADDIZIONALE COMUNALE IRPEF	3844	2022	,00	,00
194	CEDOLARE SECCA LOCAZIONI	1842	2022	,00	,00
195	SOLO MOD. 730 ACCONTO 20% TASSAZIONE SEPARATA	4200	2022		,00
196	INTEGRATIVO IMPOSTA SOSTITUTIVA PREMI DI RISULTATO	1816	2022		,00
198	TOTALE			,00	,00

CREDITI DA UTILIZZARE IN COMPENSAZIONE MOD. F24					
	CODICE TRIBUTO	ANNO DI RIFERIMENTO	COEF. REGIONE/COMUNE	CREDITO (DA QUADRO I)	DIPENDENTI SENZA SOSTITUTO (credito non superiore a 12 euro)
211	IRPEF	4001	2022	,00	,00
212	ADDIZIONALE REGIONALE IRPEF	3801	2022	,00	,00
213	ADDIZIONALE COMUNALE IRPEF	3844	2022	,00	,00
214	CEDOLARE SECCA LOCAZIONI	1842	2022	,00	,00
215	SOLO MOD. 730 ACCONTO 20% TASSAZIONE SEPARATA	4200	2022		,00
216	INTEGRATIVO IMPOSTA SOSTITUTIVA PREMI DI RISULTATO	1816	2022		,00
218	TOTALE			,00	,00

IMPORTI DA VERSARE MOD. F24 - AVERI DIPENDENTI SENZA SOSTITUTO					
	CODICE TRIBUTO	ANNO DI RIFERIMENTO	COEF. REGIONE/COMUNE	IMPORTO DA VERSARE	
231	IRPEF	4001	2022	,00	
232	ADDIZIONALE REGIONALE IRPEF	3801	2022	,00	
233	ADDIZIONALE COMUNALE IRPEF	3844	2022	,00	
234	PRIMA RATA ACCONTO IRPEF 2023	4033	2023	,00	
235	ACCONTO 20% TASSAZIONE SEPARATA	4200	2022	,00	
236	ACCONTO ADDIZIONALE COMUNALE 2023	3843	2023	,00	
237	IMPOSTA SOSTITUTIVA PREMI DI RISULTATO	1816	2022	,00	
238	CEDOLARE SECCA LOCAZIONI	1842	2022	,00	
239	PRIMA RATA ACCONTO CEDOLARE SECCA 2023	1840	2023	,00	
241	Importi relativi al coniuge con domicilio diverso dal dichiarante	ADDIZIONALE REGIONALE IRPEF	3801	2022	,00
242		ADDIZIONALE COMUNALE IRPEF	3844	2022	,00
243		ACCONTO ADDIZIONALE COMUNALE 2023	3843	2023	,00
IMPORTI DA VERSARE - NOVEMBRE					
244	SECONDA O UNICA RATA ACCONTO IRPEF 2023	4034	2023	,00	
245	SECONDA O UNICA RATA ACCONTO CEDOLARE SECCA 2023	1841	2023	,00	

MESSAGGI
Dichiarante
1
SEGUE

