



COMUNE DI CASALGRANDE

PROVINCIA DI REGGIO NELL'EMILIA

Cod. Fisc. e Partita IVA 00284720356 - Piazza Martiri della Libertà, 1 C.A.P. 42013

SETTORE LAVORI PUBBLICI

ORDINANZA DEL CAPOSETTORE N. 42 / 2023

OGGETTO: ISTITUZIONE DI PROVVEDIMENTI TEMPORANEI DI MODIFICA ALLA CIRCOLAZIONE SU VIA CANALE A SAN ANTONINO PERIODI: IL GIORNO. 29/05/2023 E COMUNQUE SINO A FINE LAVORI. H. 09:00 - 15:00.

IL RESPONSABILE

PRESO ATTO

- degli artt. 5, 7, 20, 21, 38, 39 e 42 del Nuovo Codice della Strada ed relativo Regolamento di Esecuzione e di Attuazione;
- della richiesta di ordinanza, agli atti con prot. n. 10087/2023 del 24/05/2023, per regolamentazione provvisoria alla circolazione stradale, da parte del sig. Masola Stefano, in qualità di direttore generale di Ferrovie Emilia Romagna Srl, per il montaggio della garitta ferroviaria, dove verranno allocati tutti gli impianti tecnologici a servizio della sicurezza della circolazione ferroviaria relativa al tratto della fermata di Villalunga in corrispondenza del nostro PL 02 sito sulla tratta ferroviaria Reggio Emilia – Sassuolo Radici In Via Canale Località S. Antonino nel Comune di Casalgrande (RE);
- del nullaosta rilasciato dalla Provincia di Reggio Emilia in qualità di proprietario della strada interessata agli atti con protocollo generale n° 3602 del 17/02/2023 10:58:05, in riferimento alla richiesta del Comune di Casalgrande del 16/02/2023, assunta in atti con P.G7319/2023 il giorno 16/02/2023 (allegata);

CONSIDERATO CHE



COMUNE DI CASALGRANDE

PROVINCIA DI REGGIO NELL'EMILIA

Cod. Fisc. e Partita IVA 00284720356 - Piazza Martiri della Libertà, 1 C.A.P. 42013

- l'esecuzione dei lavori, comporta una modifica provvisoria alla circolazione stradale su i tratti interessati; ed in specifico un senso unico alternato su Via Canale, limitatamente al tratto in corrispondenza del passaggio a livello ferroviario (come da planimetria allegata);
- l'impresa esecutrice sarà la ditta Ediltevere Srl, con sede in Via Senese Aretina, 135 - 52037 San Sepolcro (Ar) – (P.I. 00178400511);

RITENUTO OPPORTUNO adottare il presente provvedimento, per regolamentare provvisoriamente il transito dei veicoli e dei pedoni, a salvaguardia della sicurezza delle persone e delle cose al fine di consentire l'esecuzione dei lavori di cui sopra.

ORDINA

Di attuare per la circolazione dei veicoli e dei pedoni il seguente provvedimento di traffico:

PROVVEDIMENTI	Istituzione di: <ul style="list-style-type: none">- SENSO UNICO ALTERNATO, regolamentato con l'ausilio di movieri;- LIMITE DI VELOCITA A 30 KM/H;
LUOGHI	<ul style="list-style-type: none">- Su Via CANALE limitatamente al tratto in corrispondenza del passaggio a livello ferroviario (come da planimetria allegata);- Loc. San Antonino;
TEMPI	<ul style="list-style-type: none">- Il giorno 29/05/2023, e comunque sino a fine intervento;- Dalle 09:00 alle 15:00;

SI NOTIFICHI

impresa	EDILTEVERE SRL , con sede in via senese aretina, 135 - 52037 san sepolcro (Ar) – (p.i. 00178400511);
Amministratrice Unica	INNOCENTI FABRIZIO;
pec	edilteveresrl@legalmail.it ;

DISPONE CHE

L'IMPRESA IN NOTIFICA:



COMUNE DI CASALGRANDE

PROVINCIA DI REGGIO NELL'EMILIA

Cod. Fisc. e Partita IVA 00284720356 - Piazza Martiri della Libertà, 1 C.A.P. 42013

- debba operare, nel rispetto delle normative vigenti riguardanti la circolazione stradale, e comunque a tutto quanto previsto del codice della strada, ed relativo regolamento di esecuzione;
- debba provvedere, al posizionamento di opportuna cartellonistica temporanea di sicurezza e all'adozione, di tutte le precauzioni necessarie, per la protezione del cantiere a persone o cose, prestando particolare attenzione agli artt. 20 e 21 del N.C.d.S;
- debba avere a carico, il controllo, la verifica e il mantenimento della corretta funzionalità di tutta la segnaletica temporanea necessaria, compresa a fine intervento, la rimozione della stessa, ripristinando quella permanente e istituita dal Comune di Casalgrande;
- debba provvedere, ad eseguire l'intervento nel più breve tempo possibile, al fine della completa riapertura al traffico dei luoghi interessati dalle operazioni;
- debba garantire alle utenze interessate l'accesso alla stazione ferroviaria;
- debba rispondere direttamente, ad ogni pretesa di danno di qualsiasi tipo (a proprietà pubbliche e private, persone e cose), conseguente allo svolgimento dei lavori e del mancato rispetto delle normative vigenti riguardanti la circolazione stradale.

DISPONE INOLTRE CHE

- la planimetria allegata ed il nulla osta della provincia, siano parte integrante del dispositivo del presente atto;
- in caso di maltempo e problemi tecnici, che rendano impossibile la realizzazione dei lavori nel periodo sopra indicato, il termine possa essere posticipato, sino all'ultimazione degli stessi, previa comunicazione all'Ufficio Tecnico LL.PP.;
- sia fatto obbligo a chiunque spetti, di osservare, e fare osservare, il presente provvedimento;
- siano sospese temporaneamente, le precedenti ordinanze in contrasto con la presente, nel periodo suindicato;
- la presente Ordinanza, venga pubblicata all'Albo Pretorio on-line del sito del Comune di



COMUNE DI CASALGRANDE

PROVINCIA DI REGGIO NELL'EMILIA

Cod. Fisc. e Partita IVA 00284720356 - Piazza Martiri della Libertà, 1 C.A.P. 42013

Casalgrande, oltre che nella sezione Amministrazione trasparente/Provvedimenti/Ordinanze Dirigenti, ed inviata in copia, ai settori comunali interessati, per le rispettive competenze.

AVVISA

- la presente ordinanza, diverrà esecutiva al momento della pubblicazione all'Albo Pretorio on line;
- avverso il presente provvedimento, ai sensi dell'art. 3 comma 4 della L. 241/90, è ammesso: ricorso al TAR Emilia Romagna entro 60 giorni; ricorso al Ministero delle Infrastrutture e dei Trasporti entro 60 giorni ai sensi dell'art. 37 comma 3 del D.Lgs. n. 285/92; ricorso straordinario al Presidente della Repubblica entro 120 giorni.

Lì, 26/05/2023

IL RESPONSABILE
D'AMICO SALVATORE
(Sottoscritto digitalmente ai sensi
dell'art. 21 D.Lgs n 82/2005 e s.m.i.)

Co alternato SP.51 PL 2 Fermata Villaunga

da grafico per una lunghezza di 30 mt che occuperà una sola carreggiata dalle ore 9:30 fino alle ore 12:00 del 29/05/2023

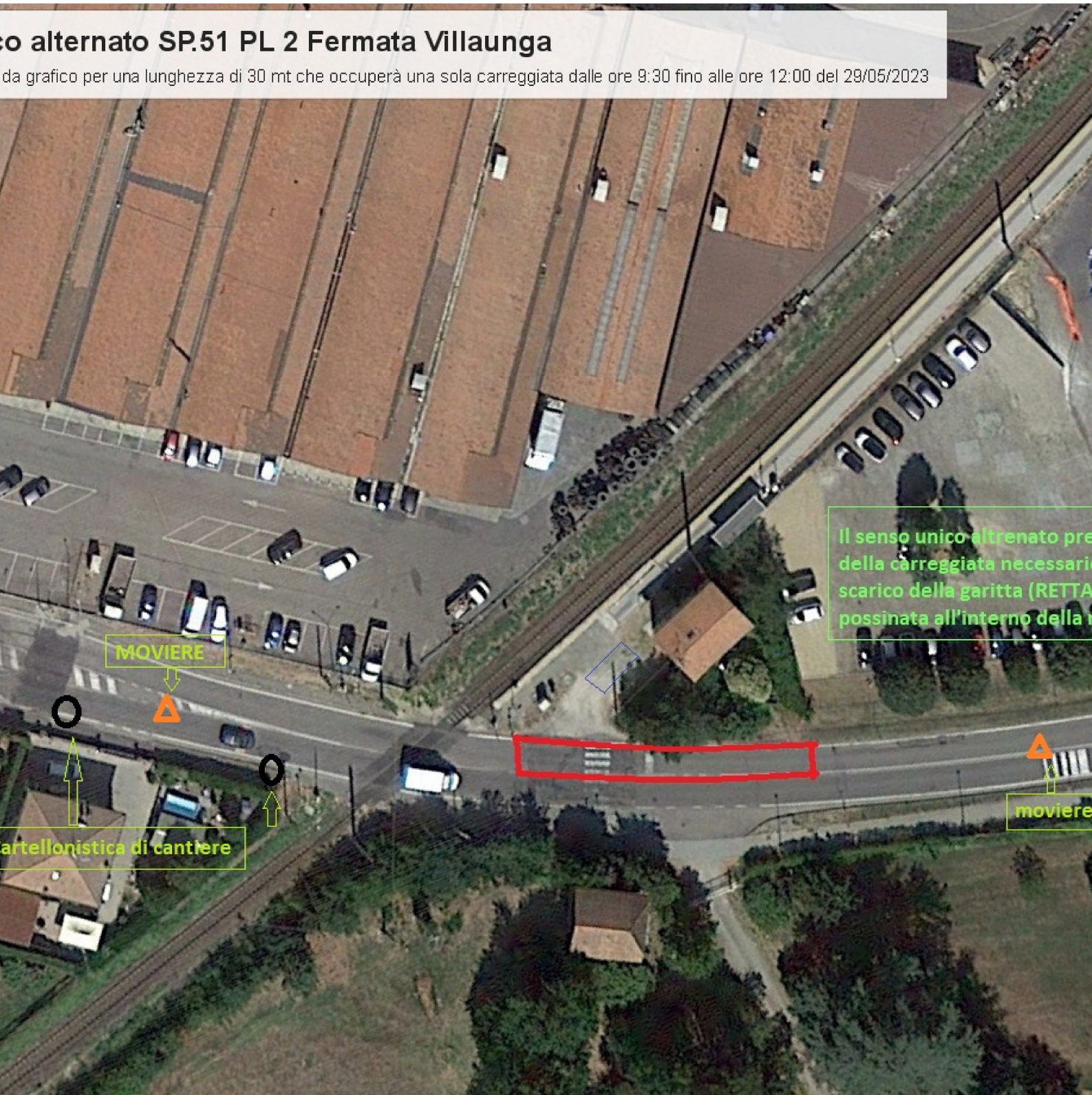

Il senso unico alternato pre
della carreggiata necessari
scarico della garitta (RETTA
possinata all'interno della

MOVIERE

artellonistica di cantiere

moviere

FRONTESPIZIO PROTOCOLLO

Protocollo n. 3602 del 17/02/2023

Classificazione 06/07 Fascicolo 3/2023

Oggetto: NULLA OSTA ALL'EMISSIONE DI ORDINANZA PER L'ISTITUZIONE DI SENSO UNICO ALTERNATO E LIMITAZIONE DI VELOCITÀ A 30 KM/H SULLA SP 51 RUBIERA - SALVATERRA - S.ANTONINO

Con la presente si consegna copia analogica a stampa, tratta, ai sensi e per gli effetti di cui all'art. 3/bis, comma 4/bis ed all'art. 23 del D.Lgs 82/2005, dal documento informatico sottoscritto con firma digitale, predisposto e conservato presso l'Amministrazione in conformità al D.Lgs. 82/2005 (C.A.D.) identificato con HASH, indicato/i in calce, dell'atto in oggetto e dei suoi allegati.

IL PUBBLICO UFFICIALE

SP51 sua FER.pdf.p7m

C23D562D03527F0D6DF64BDAC8D573B3B4E13D3DBB2673C8ACDEB312E9BAD769EC75304C69701E
AAE89E5B9DBEF839D09EF5658F78CD13864088545904B08E93

SP51 sua FER.pdf

ABB8CFBB1312D69C4138B1299DC69CE2BF5A3DA3CA0BC44246FDA1E72B83EF88FC3729AE29BCF6
871BFDB5E283A534DA4B29863798949EF9D0EC453542606945



Reggio Emilia li 17/02/2023

Spett.le

Comune di

Casalgrande

P.zza Martiri della Libertà, 1

42013 CASALGRANDE (RE)

al Sorvegliante Stradale

Sig. Luca Merzi

Oggetto: nulla osta all'emissione di ordinanza per l'istituzione di senso unico alternato e limitazione di velocità a 30 Km/h sulla S.P.51 "Rubiera - Salvaterra - S.Antonino"

In riferimento alla richiesta del Comune di Casalgrande del 16/02/2023, assunta in atti con P.G. 7319/2023 il giorno 16/02/2023, la Provincia comunica il proprio **NULLA OSTA all'istituzione di senso unico alternato regolato da movieri o impianto semaforico, con limitazione di velocità a 30 Km/h sulla SP 51 "Rubiera - Salvaterra - S.Antonino" all'interno del centro abitato di S.Antonino, il giorno 19 febbraio dalle ore 8.00 alle ore 17.00**, per permettere la realizzazione di un attraversamento stradale in corrispondenza del PL 02 della tratta ferroviaria Reggio E. Sassuolo.

Tutte le modifiche alla viabilità ordinaria di cui sopra, dovranno essere indicate mediante installazione di idonea segnaletica stradale e con personale addetto alla vigilanza.

A cura e sotto la responsabilità dell'ente richiedente dovranno essere adottate tutte le misure atte a garantire la sicurezza del traffico e della pubblica incolumità,

tenendo altresì presente che la Provincia s'intende esonerata da ogni e qualsiasi danno a terzi (cose o persone) che dovesse verificarsi in dipendenza del suddetto provvedimento.

Copia della ordinanza dovrà essere inviata all'ufficio scrivente.

Distinti saluti

Il Dirigente del
Servizio Infrastrutture, Mobilità sostenibile
e Patrimonio
f.to Dott. Ing. Valerio Bussei

Documento sottoscritto in forma digitale ai sensi del d.lgs. 82/2005.

“(da sottoscrivere in caso di stampa)”

Si attesta che la presente copia, composta di n. ... fogli, è conforme in tutte le sue componenti al corrispondente atto originale firmato digitalmente conservato agli atti con n del

Reggio Emilia, lì..... Qualifica e firma”



Reggio Emilia li 17/02/2023

Spett.le

Comune di

Casalgrande

P.zza Martiri della Libertà, 1

42013 CASALGRANDE (RE)

al Sorvegliante Stradale

Sig. Luca Merzi

Oggetto: nulla osta all'emissione di ordinanza per l'istituzione di senso unico alternato e limitazione di velocità a 30 Km/h sulla S.P.51 "Rubiera - Salvaterra - S.Antonino"

In riferimento alla richiesta del Comune di Casalgrande del 16/02/2023, assunta in atti con P.G. 7319/2023 il giorno 16/02/2023, la Provincia comunica il proprio **NULLA OSTA all'istituzione di senso unico alternato regolato da movieri o impianto semaforico, con limitazione di velocità a 30 Km/h sulla SP 51 "Rubiera - Salvaterra - S.Antonino" all'interno del centro abitato di S.Antonino, il giorno 19 febbraio dalle ore 8.00 alle ore 17.00**, per permettere la realizzazione di un attraversamento stradale in corrispondenza del PL 02 della tratta ferroviaria Reggio E. Sassuolo.

Tutte le modifiche alla viabilità ordinaria di cui sopra, dovranno essere indicate mediante installazione di idonea segnaletica stradale e con personale addetto alla vigilanza.

A cura e sotto la responsabilità dell'ente richiedente dovranno essere adottate tutte le misure atte a garantire la sicurezza del traffico e della pubblica incolumità,

tenendo altresì presente che la Provincia s'intende esonerata da ogni e qualsiasi danno a terzi (cose o persone) che dovesse verificarsi in dipendenza del suddetto provvedimento.

Copia della ordinanza dovrà essere inviata all'ufficio scrivente.

Distinti saluti

Il Dirigente del
Servizio Infrastrutture, Mobilità sostenibile
e Patrimonio
f.to Dott. Ing. Valerio Bussei

Documento sottoscritto in forma digitale ai sensi del d.lgs. 82/2005.

“(da sottoscrivere in caso di stampa)”

Si attesta che la presente copia, composta di n. ... fogli, è conforme in tutte le sue componenti al corrispondente atto originale firmato digitalmente conservato agli atti con n del

Reggio Emilia, lì..... Qualifica e firma”