

PROSPETTO NORD

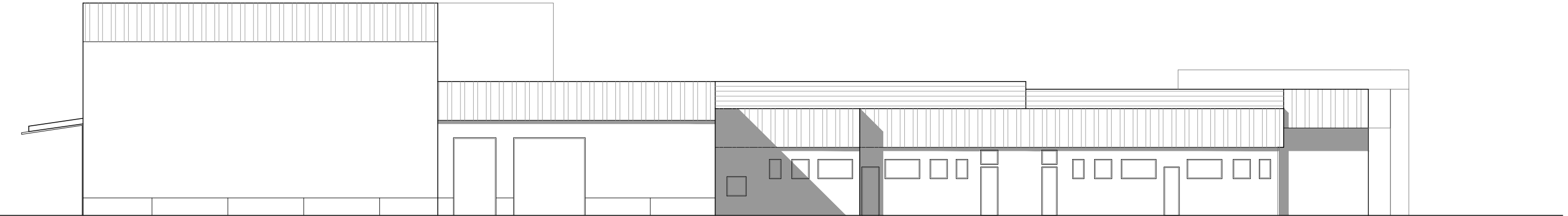

PROSPETTO SUD

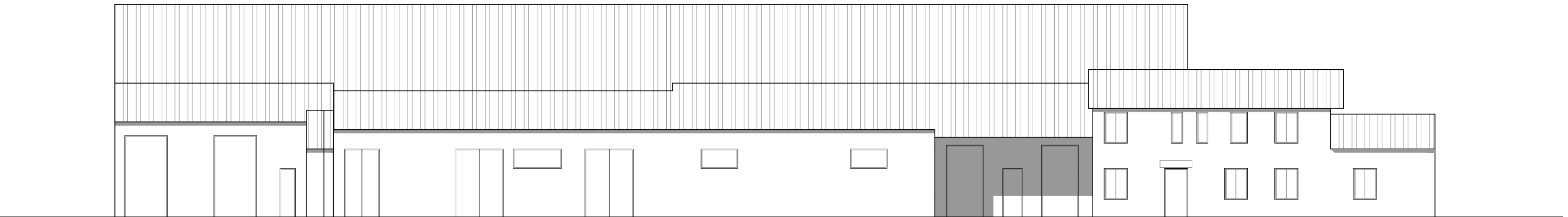

PROSPETTO EST

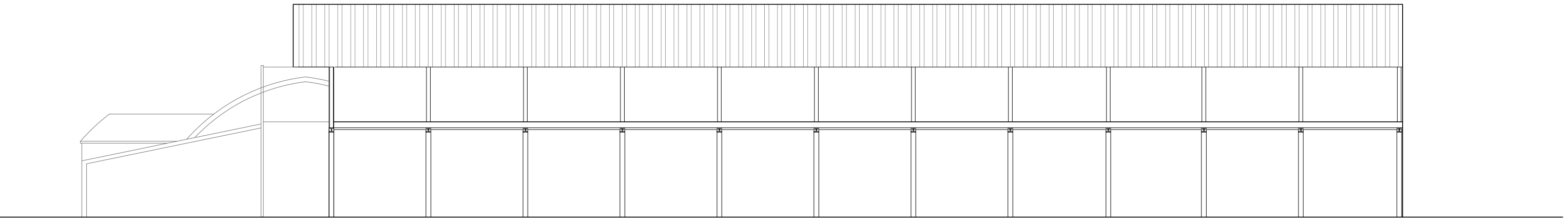

PROSPETTO OVEST

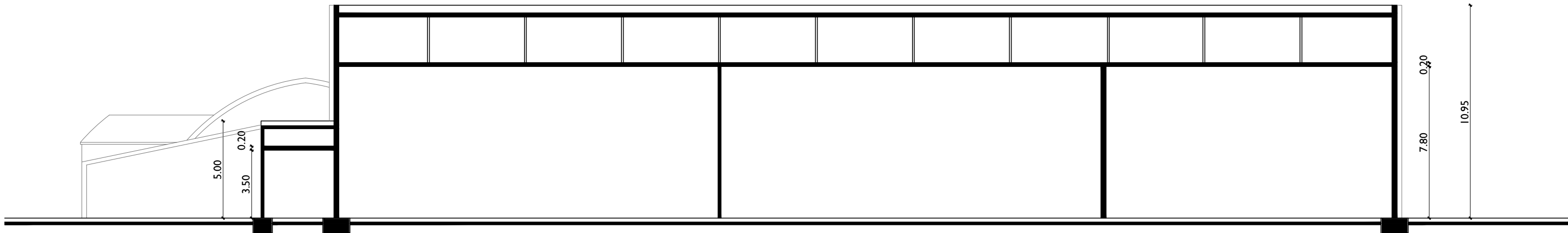

FABBRICATO A

SEZIONE AA

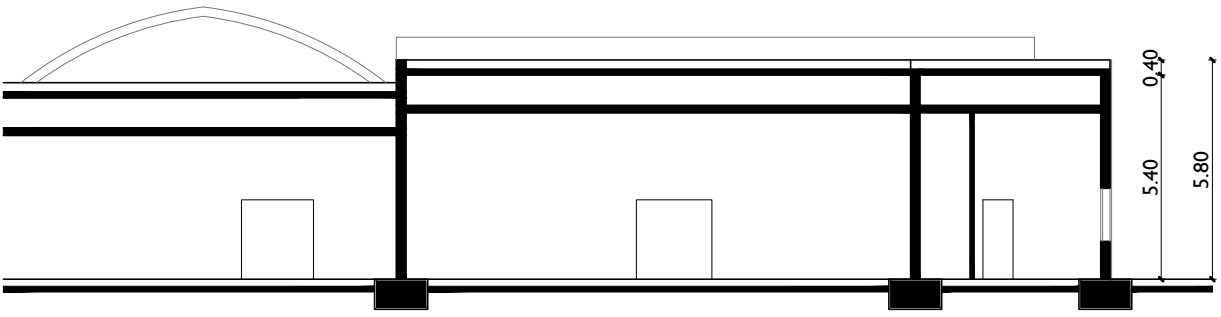

SEZIONE BB

luca monti ingegnere, lorenzo rapisarda architetto - via martini di cervarolo 30 42122 reggio emilia
p.iva 02202370355 - tel.: +39 0522 1714163 - fax: +39 0522 1714164 - e-mail: info@emmedueerre.com

STUDIO M2R ARCHITETTURA

Titolo:

PERMESSO DI COSTRUIRE CONVENZIONATO RELATIVO ALL' AMPLIAMENTO DEL COMPLESSO AZIENDALE
PROPRIETA' DELLA BERVINI PRIMO S.R.L. SITO IN VIA COLONIE 13, SALVATERRA, CASALGRANDE (RE)

Committente:

BERVINI Primo, S.r.l.,
via Colonie 13, Salvaterra, Casalgrande , Reggio Emilia

Orientamento :	Titolo elaborato:	Scala:
	STATO DI FATTO PROSPETTI E SEZIONI	1:200

Data :	Gruppo di progetto :	fase operativa:
02-12-2013	STUDIO M2R Ing. Luca Monti Arch. Lorenzo Rapisarda Arch. Valentina Guerzoni	P.D.C.

Tecnico/i incaricato/i

N. elaborati

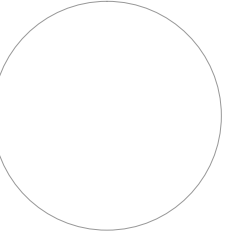

Ing. Luca Monti

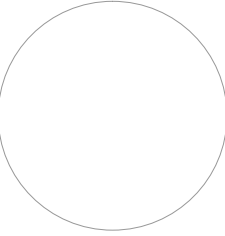

Arch. Lorenzo Rapisarda



4