



**Il Nido d'infanzia Gianni Rodari** è stato inaugurato nel 1978 nella frazione di Villalunga, e dal 2003 è inserito nel Polo per l'infanzia di Villalunga, creando un significativo collegamento con la scuola dell'infanzia statale "I Colori".

Il Nido Gianni Rodari è aperto da settembre a giugno, da lunedì a venerdì con chiusure temporanee a Natale e Pasqua. Nel mese di luglio è previsto un servizio di tempo estivo per chi ne presenta richiesta.

L'orario di apertura è dalle 7.30 alle 16.00 con l'opportunità di un servizio aggiuntivo di tempo prolungato fino alle 18.20. L'organizzazione degli orari del personale prevede la compresenza degli educatori nella maggior parte della giornata per garantire una miglior qualità dell'esperienza educativa.



Nido d'infanzia "G.Rodari"  
Via Marconi, 1  
42013 Villalunga di Casalgrande (RE)  
Telefono 0522/841401

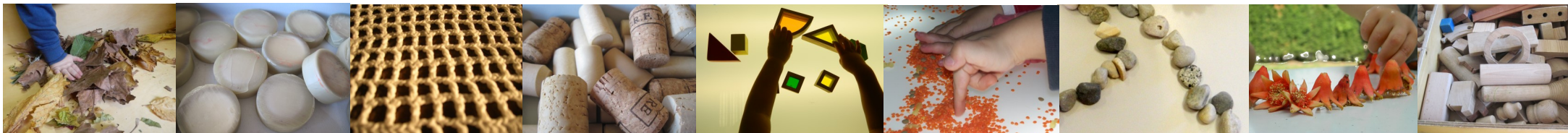

I **bambini e le bambine** che vengono accolti al Nido d'Infanzia sono riconosciuti come individui **unici e competenti**, in grado di modificare il proprio comportamento in relazione ai differenti contesti con cui vengono a contatto. Il personale del Nido cerca nel rapporto quotidiano con i bambini di rispondere alle loro richieste, in un ambiente che sostiene la relazione interpersonale, l'autonomia individuale, i processi di socializzazione e di apprendimento. Accompagnare con stupore la **ricerca della conoscenza** è una reale necessità che attraversa il piacere della crescita, mette in sinergia le scoperte, le ipotesi, le opinioni e le emozioni, fa incontrare e scontrare le idee personali per rilanciare altri saperi.

L'ambiente viene considerato e vissuto come **interlocutore educativo** che sollecita nei bambini il desiderio di giocare, scoprire, sperimentare, conoscere e ricercare. Uno spazio in grado di trasformarsi, rinnovarsi in relazione ai vari stimoli di coloro che lo abitano.

La **partecipazione** delle famiglie alla vita quotidiana e alla gestione del Nido, si mantiene viva e si ricrea ogni giorno nella pratica quotidiana di relazione e comunicazione con i **genitori**, intesi come **risorsa e portatori di saperi e competenze**. Il **Nido** si presenta come **luogo di incontro e confronto** con le famiglie e i cittadini per costruire una cultura dell'infanzia attenta e consapevole.



**“Al nido io gioco, coloro e leggo... poi vado fuori a giocare con gli spruzzini dell'acqua!”**

Ginevra 2.6 anni

**“Io vengo al nido a giocare perché la mamma e il papà vanno a lavorare... E a me piace giocare non lavorare.”**

Davide 2.8 anni



## ORARI

7.30-9.00: accoglienza bambini/e

9.00-9.30: merenda e assemblea del mattino

9.30-11.00: giochi ed esplorazioni

11.00-12.00: cambio e momento del pasto

12.00-12.30: prima uscita

12.30-13.00: uscita Sezione Part-time

12.30-15.00: momento del sonno

15.00-15.30: cambio e merenda

15.30-16.00: uscita per bambini a tempo pieno

16.00-18.20: servizio di tempo prolungato

