

PIANO SECONDO

PIANO PRIMO

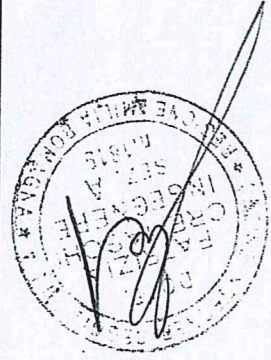

COMUNE DI CASALGRANDE
 Provincia di Reggio Emilia
 26 011 2009
 PRONT. N. 550
 TIT. CL. Fasc.

Compilata da:
 Cremaschi Patrizia
 Iscritto all'albo:
 Ingegneri
 Prov. Reggio Emilia
 N. 1819

Identificativi Catastali:
 Sezione:
 Foglio: 12
 Particella: 657
 Subalterno: 49

Dichiarazione protocollo n. _____
 del _____
 Plantimetria di u.i.v. in Comune di Casalgrande
 Piazza Roberto Ruffilli
 olv. 1

Agenzia del Territorio
CATASTO FABBRICATI
 Ufficio provinciale di
 Reggio Emilia

Scheda n. 2
 Scala 1:200

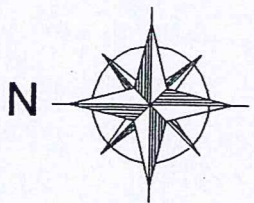

Comune di CASALGRANDE
 Provincia di Reggio Emilia
 26 011 2009
 PROI. N. 5502
 Cl. Fasc.

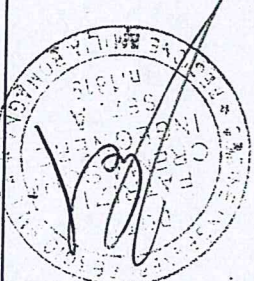
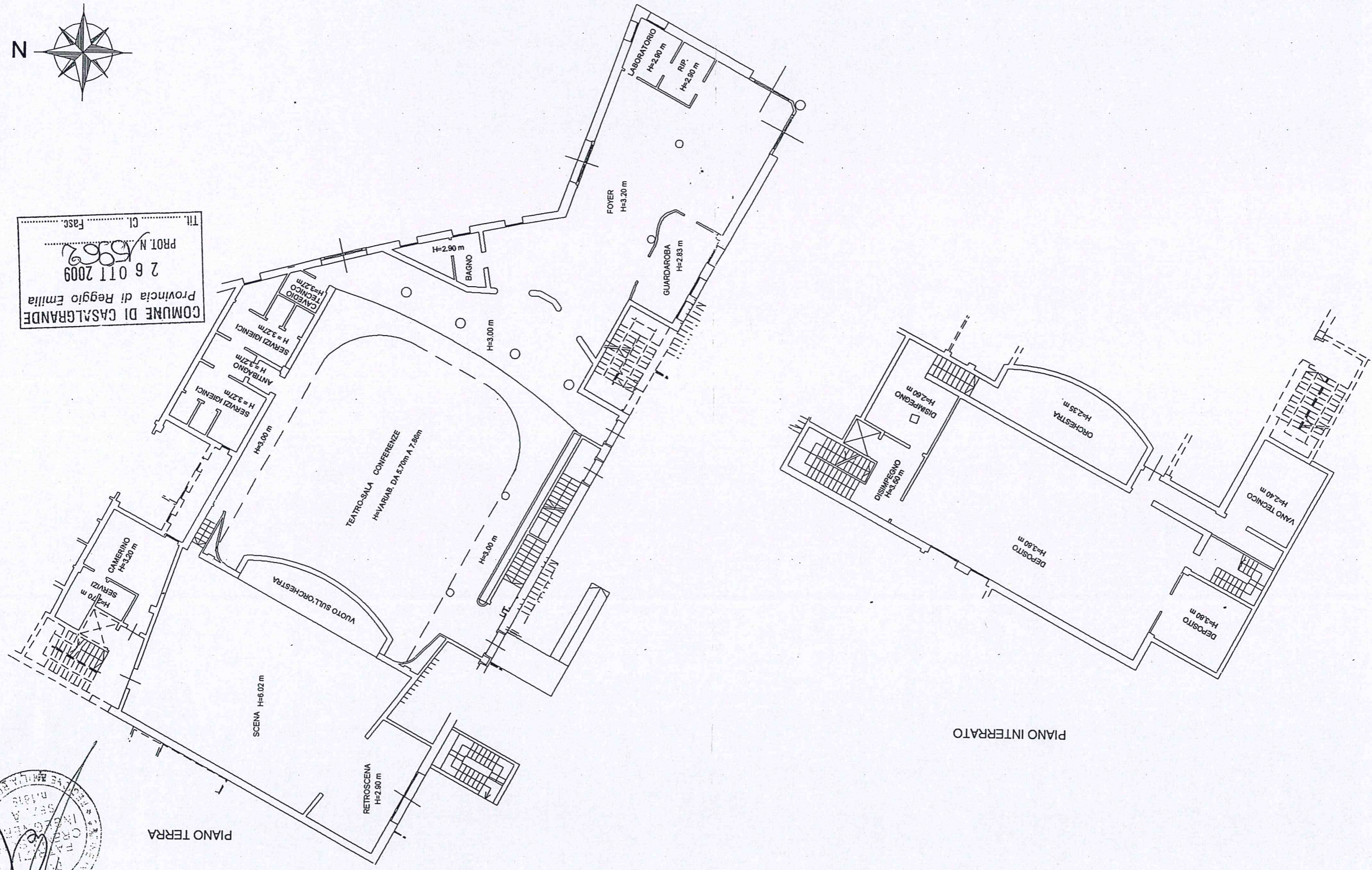

Scheda n. 1 Scala 1: 200	Agenzia del Territorio CATASTO FABBRICATI Ufficio provinciale di Reggio Emilia	del Piano di attuazione del Protocollo n. 1 Piazza Roberto Ruffilli 1	Identificativi Catastali: Sezione: 12 Foglio: 12 Particella: 657 Subalterno: 49	Compilata da: Cremaschi Patrizia Iscritto all'albo: Ingegneri Prov. Reggio Emilia N. 1819
-----------------------------	---	--	---	--

Dichiarazione protocollo n. _____ del _____	
Planimetria di u.i.u. in Comune di Casalgrande	
Piazza Roberto Ruffilli _____ civ. 2	
Identificativi Catastali:	Compilata da: Cremaschi Patrizia
Sezione:	Iscritto all'albo: Ingegneri
Foglio: 12	Prov. Reggio Emilia
Particella: 657	N. 1819
Subalterno: 50	

Scheda n. 1 Scala 1:200

PIANO TERRA H= 3.30m

PRIMO PIANO H= 3.58m

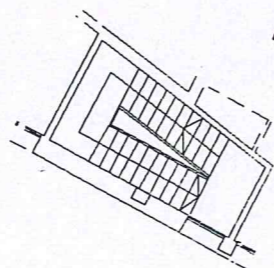
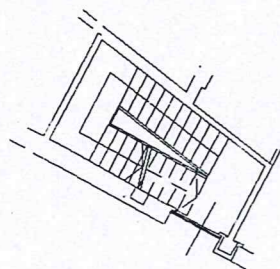

COMUNE DI CASALGRANDE
Provincia di Reggio Emilia
26 OTT 2009
PROT. N. 1506
Tit. 04 Cl. 09 Fasc. 19

(2005)

PIANO SECONDO H=2.70m

