

Report associazioni 6_11_17

Bella Idea! La comunità locale si attiva nella progettazione e gestione del Centro

Presenti: Belli Barbara e Manuela Ambrosini di Solis, Corrado Meglioli e Marianella Simonazzi Emilia Ambulanza, Massimo Villano, Silvia Tozzetti e Francesca Caselli di Proloco Casalgrande, Enrico Lombardi Associazione Quinta Parete, Michela Valentini, Mathias Damian Altamirano, Giovanni Campani Confesercenti e Consorzio operatori mercati Reggio Emilia, Luciano Bedeschi, Stella Cavazzuoli, Francesco Petrunaro, Giuseppe Topolini, Sante Mochi, Andrea Compagni Confesercenti, Emanuela Canou e Andrea Panzavolta di Form_Activa.

La serata è stata aperta con la presentazione del progetto *Bella Idea La comunità locale si attiva nella progettazione e gestione del Centro*, finanziato grazie al contributo Regione Emilia Romagna (L.R.3 2010). Viene spiegato che il progetto promuove obiettivi di rigenerazione del centro storico a partire dall'intervento di riqualificazione dell'edificio della ex Biblioteca, per sostenere iniziative spontanee di rivitalizzazione del centro storico. Quindi, viene mostrato il **crono programma** del percorso partecipativo e viene introdotta la fase di **interviste** a soggetti specifici.

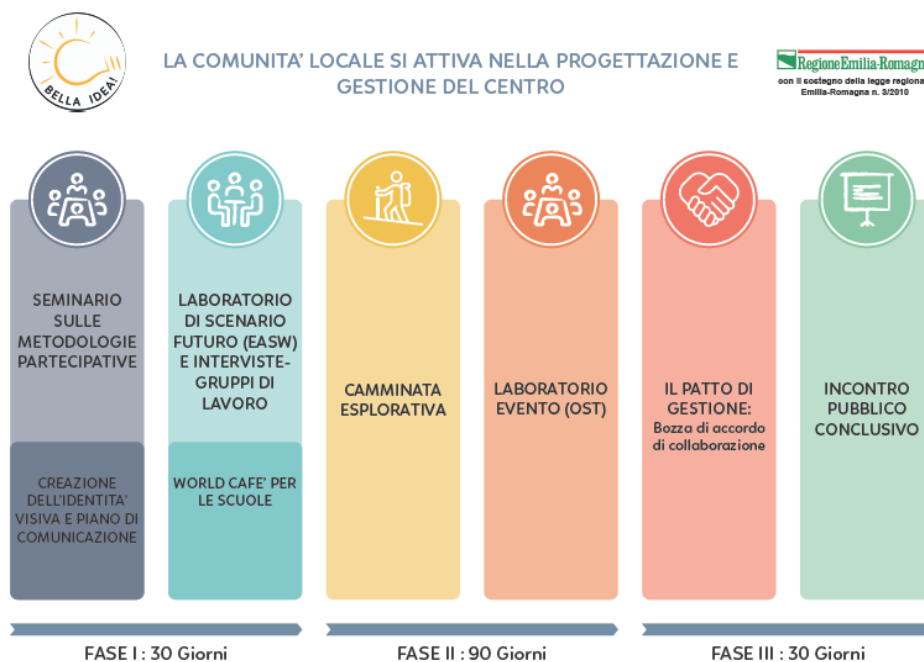

Presentazione degli **obiettivi della serata**: promuovere il percorso partecipativo e la cultura della partecipazione e del coinvolgimento della comunità locale. Costruire uno scenario di lungo periodo rispetto il futuro del centro storico in relazione al prossimo intervento di riqualificazione dell'edificio dell'ex biblioteca

Il laboratorio di scenario futuro

Lo scenario è impostato come esercizio di simulazione: 6 novembre 2037, incontrate alcuni dei partecipanti conosciuti al laboratorio EASW del 6 novembre 2017 per discutere di **“Quale centro storico nel 2037?”**. Non vi vedete da allora. Commentate la situazione di oggi. Fatelo prima in uno **scenario negativo** e successivamente in uno **positivo**.

Per supportare questo scenario i partecipanti sono stati invitati a ragionare sulla base delle seguenti dimensioni di ragionamento:

1. **L'edificio dell'ex biblioteca**
2. **Gli eventi**
3. **La qualità urbana e ambientale**
4. **La viabilità**

La visione negativa

Gli slogan: “Old city” – “Il centro storico più brutto d'Italia” – “A-sociale” – “C'era una volta Casalgrande” – “Apocalypse sociale” – “Io speriamo che me la cavo” – “Non abbiamo ancora toccato il fondo”

L'edificio dell'ex biblioteca nel 2037 potrà essere:

ristrutturato e arredato ma **non utilizzato**, se non da una unica associazione che lo gestirà in monopolio e in **conflitto con tutte le altre associazioni**;

abbattuto e l'area sarà lottizzata e adibita ad **uso residenziale**;

un **ricovero per anziani**.

L'edificio ospiterà un unico evento di inaugurazione durante il quale ci sarà un incendio e dei morti.

Gli **eventi** in centro storico saranno pochi, **organizzati unicamente da persone esterne**, saranno rivolti solo agli **anziani** e funzioneranno solo se basati sulla vendita di **alimenti e alcool**; quindi non promuoveranno vera **aggregazione**. Non ci sarà più il **mercato settimanale**.

Tutti i **negozi in centro storico** saranno chiusi a causa del teppismo, della malavita e del degrado. Le aree verdi non saranno più curate, saranno piene di **rifiuti** e abitate da animali randagi. Non ci sarà più **illuminazione pubblica**.

In centro la viabilità sarà simile al 2017, la ztl sarà estesa ma sarà permesso il **transito ai mezzi pesanti**. Sarà realizzato un **parcheggio sotterraneo** in piazza Costituzione e comunque **i parcheggi non saranno sufficienti**. Sarà realizzato un nuovo sottopasso tra via Canale e via Pedemontana.

<h3>L'EDIFICIO DELL'EX BIBLIOTECA</h3> <p> - ABANDONATO</p> <ul style="list-style-type: none"> - RISTRUTTURATO MA NON UTILIZZATO → VUOTO e APPENDICE - LOTTIZZATO e USO RESIDENZIALE - RICOVERO X ANZIANI - TROPPE ASS. CHE SVUOTANO L'USO → LITIGIO - UNA SOLA ASS. GESTISCE TUTTO → MONOPOLI <p>"OLD CITY" IL CENTRO STORICO + BRUTTO D'ITALIA A-SOCIOLE</p>	<h3>EVENTI</h3> <ul style="list-style-type: none"> - SOLO 1 EVENTO CON INCENDIO + MORTI - EVENTI BASATI SOLO SU COMMERCIO e ALCOL ⇒ NO AGGREGAZIONE - CHIUSURA DEL TEATRO - SOLO EVENTI ORGANIZZATI DA ESTERNI e x \$ - NON + MERCATO SETTIMANALE - SOLO EVENTI X ANZIANI - RIDOTTO IL GIÀ SCORSO N° EVENTI - NO EVENTI <p>CIERD 1 VOLTA CASALGRANDE APOCALIPSE SOCIALE</p>
<p>VISIONE NEGATIVA</p>	
<h3>QUALITÀ URBANA e AMBIENTALE</h3> <p> - CHIUSURA DI TUTTI I NEGOZI DEL C.S.</p> <ul style="list-style-type: none"> - TERRISMO e PAURATA - COMPLETA ASSENZA DI AREE VERDI + DEGRADO - INFESTAZIONE DA ANIMALI: CANI RANDOGGI. - ASSENZA DI ILLUMINAZIONE - RIFIUTI ABANDONATI IN ZONA C.S. 	<h3>VIABILITÀ</h3> <p></p> <ul style="list-style-type: none"> ← TRANSITO MEZZI PESANTI - PARCHEGGIO SOTTERRANEO PER COSTITUZIONE - 1 NUOVO SOTTOPASSO V. CONDLE → PEDERONDA - VIABILITÀ COME OGGI - NO PARCHEGGI → DURA ESTENSIONE ETC <p>LO SPERIDITO CHE PER LO CAVO NON ARBITRIO ANCHE TOCCATO IL FONDO</p>

La visione positiva





Gli slogan: “Insieme tutto è possibile” – “Felici di esserci” – “Casal - GRANDE” – “Casalgrande patrimonio Unesco” – “Casalgrande un sogno per la vita” – “Vedi Casalgrande, poi muori”

Nel 2037 l’edificio dell’ex biblioteca è stato **ampliato**, sarà un edificio a **impatto zero** e sul tetto ci sarà una piattaforma di atterraggio per elicotteri. L’edificio sarà un **punto di ascolto** per la comunità (**aperto tutti i giorni** con eventi per ogni tipo di etnia, età, disabilità, ecc...) e ospiterà tutte le associazioni locali, che collaboreranno per “salvare il pianeta”. L’edificio ospiterà **eventi di fama internazionale** (ad es. la presentazione dell’Apple 37, convention con premi nobel, ecc...) e sarà un centro di ricerca di fama mondiale.

A Casalgrande sarà riaperto il **cinema** (solo in 4D) e il **calendario degli eventi** sarà pubblicizzato e condiviso da tutti i cittadini che parteciperanno attivamente all’**organizzazione** degli stessi. Saranno organizzati **eventi quotidiani** e **festival** musicali e culturali.

Le aiuole del centro saranno arricchite da **alberi da frutta** biologici e i **cittadini saranno responsabili** della loro pulizia e manutenzione. L’asfalto lascerà spazio a sentieri in terra battuta e i **percorsi ciclabili** saranno una rete sul territorio e a tre corsie. I parchi saranno accessibili ai **diversamente abili**. Le strade avranno sempre i tombini puliti e i cestini della spazzatura saranno svuotati con regolarità.

Gli **edifici del centro storico** saranno riqualificati nell’estetica e sarà favorito l’impatto zero. Sarà inaugurata una **piscina** e un **polo scolastico** (con scuole primarie e secondarie) ben servito dal **trasporto pubblico**. A Casalgrande la **mobilità privata e pubblica** sarà con **mezzi elettrici**, sarà chiuso il sottopasso di Via Aldo Moro e saranno realizzati **parcheggi interrati** per lasciare spazio ad **aree verdi** in superficie.

<h3>L'EDIFICIO DELL'EX BIBLIOTECA</h3>  <ul style="list-style-type: none"> - VIA VDI DIOGENTE E ASS. CHE COLLABORANO X IL "PIANETA" - CENTRO DI RICERCA DI FATTA FONDIABILE - EDIFICIO IMPATTO Ø CON PIATTAFORMA EUCOTTERO - RISTRUTTURATO E SEDE DI TUTTE LE ASS. X RISPONDERE A TUTTE LE ESIGENZE - ASCOLTO X TUTTI - EDIFICIO AMPIATO = + ML - APERTO A TUTTI = ETNIA, ETA', DISABILI, - TRIPLO FILA X ENTRARE A VISITARE L'EDIFICIO LD C'E' LA PRESENTAZIONE DELL'OPPLE 37 	<h3>EVENTI</h3>  <ul style="list-style-type: none"> - CONVENTION CON PREMI NOBEL E PDPP. INT. - RIAPERTURA DEL CINEMA SOLO 4D - EVENTI DI CRESCITA PERSONALE => TUTTI I CITTADINI HANNO IL CALENDARIO E PARTECIPANO - EVENTI X FAMIGLIE E BAMBINI E AGGREGAZIONE - CITTADINI ATTIVI E PARTECIPANTI AGLI EVENTI = ORGANIZZAZIONE - FESTIVAL MUSICALI/CULTURALI - ATTIVITA' QUOTIDIANE - APERTURA DELL'EDIFICIO QUOTIDIANA - EVENTI CURATI E PUBBLICIZZATI -> EVENTI INTERNAZIONALI
<h3>QUALITA' URBANA e AMBIENTALE</h3>  <ul style="list-style-type: none"> - AIUTARE CON FRUTTA O VERDURA BIO -> DIVERSE - CITTADINI RESPONSABILI IN PULIZIA E MANUTENZIONE AREE VERDI - DIVERSITA' CULTURALE => INTEGRAZIONE - NON C'E' + ASFALTO -> SOLO SENTIERI - MOVIMENTI IN PISTE CICLABILI LD MOBILITA' DOLCE - PARCHI ACCESSIBILI X TUTTI => DISABILI - PISCINE - RIGENERAZIONE DEGLI EDIFICI DEL CS E IMPATTO Ø - 1 POLO SCOLASTICO (CON SERVIZIO URBANO) - FONTANI + PULITI E PASTURE SVUOTATE REGOLARMENTE 	<h3>VIABILITA'</h3>  <ul style="list-style-type: none"> - MOBILITA' ELETTRICA 100% - CHIUSO IL SOTTOPASSO D V.A. MARO - + TRASPORTO PUBBLICO - CICLABILI A RETE SUL TERRITORIO E LARGHE (X 3 BICI) - PARCHeggi SOTTERRANEI / RINNOVAMENTO ESISTENTI A VERDE - INSIEME TUTTO E' POSSIBILE - FELICI DI ESSERCI - CASAL - GRANDE - CASALGRANDE PATRIMONIO UNESCO - CASALGRANDE UN SOGNO X LA VITA - VEDI CASALGRANDE PER NUOVI