

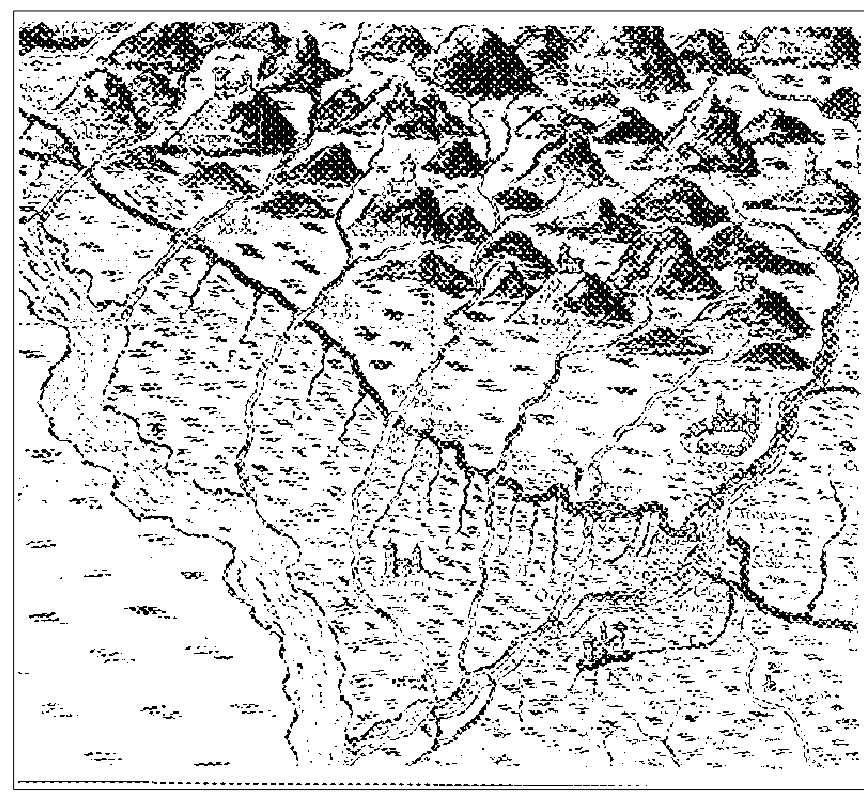

VARIANTE GENERALE AL PIANO REGOLATORE



PERIMETRO DEL CENTRO URBANO E FASCE DI RISPETTO



OIKOS RICERCHE  
Giugno 2001  
aggiornamento al 17/03/2014

Scala 1:5000

Tav.FR-3

Il Sindaco  
Dott. Luciano BRANCHETTI

L'assessore all'Urbanistica  
dott. Monica MAFFEI

Il Segretario Generale  
dott. Emilio BININI

Responsabile del progetto:  
Roberto FARINA (OIKOS Ricerche S.r.l.)

Gruppo di lavoro OIKOS Ricerche  
Elena Lotti  
Francesco Manunza  
Cristiana Scappini  
Collaboratori:  
Antonio Conticello (elab. grafiche CAD)  
Laura Zanetti, Simona Scappini  
Concetta Venezia (editing)

Comune di Casalgrande  
Ufficio di Piano:  
Giuliano Barbieri (resp.)  
Loretta Beneventi  
Sabrina Bocedi

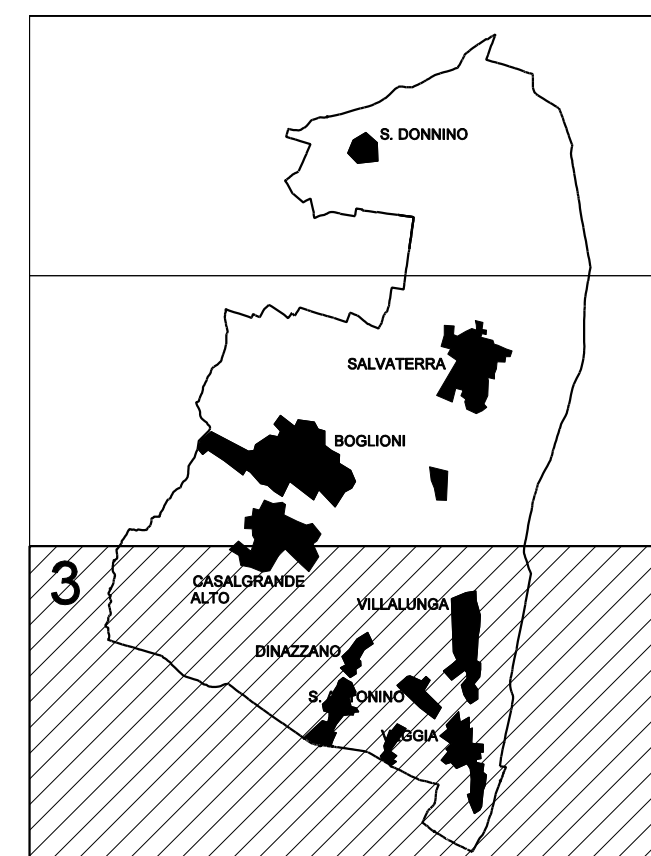

ADOZIONE Data 03-05-1999 Delibera di C.C. n. 34  
CONTRODEDUZIONI Data 24-07-2000 Delibera di C.C. n. 117  
APPROVAZIONE Data 05-12-2000 Delibera di G.R. n. 2191

LEGENDA

- PERIMETRO DI CENTRO URBANO DLgs 285/92
- EF - zona di elevata letalita' in caso di evento incidentale
- PERIMETRO DI TERRITORIO URBANIZZATO
- DEF - zona di inizio letalita' in caso di evento incidentale
- RISPETTI STRADALI DLgs 285/92  
(categoria C-30 mt - categoria F 20 mt)
- RISPETTI AI CORSI D'ACQUA L.R. 4778
- RISPETTI CIMITERIALI DPR 285/1990
- RISPETTI LINEE ELETTRICHE ALTA TENSIONE DPCM 23/04/1992  
(132 KW 10 mt - 380 KW 28 mt)
- PERIMETRO DEL TERRITORIO COMUNALE

