COMUNE DI CASALGRANDE

PROVINCIA DI REGGIO EMILIA

OGGETTO

Polo Estrattivo N. 20

P.C.A. - Piano di Coordinamento Attuativo di iniziativa privata

COMMITTENTI:

Calcestruzzi Corradini S.p.A.
Via XXV Aprile, 70 - Casalgrande - RE

CMR Industriale s.r.l.
Via A. Volta, 5 - Coviolo - RE

TAV. 10Bis

CARTA DELLO STATO DI FATTO

scala 1:5.000

I PROGETTISTI

Dott.Geol. Domenico Barani — Prof. Ing. Amos Paretini

Studio di Geologia e Geotecnica
Dott. Geol. Domenico Barani
Via Corso, 55 - 42021 Bibbiano (RE)
Tel. 0522/882377 - Fax 0522/1537713
E-mail: domenicobarani@geosim.it
PI: 00541060356 - Cod.Fis.: BRN DNC 49D30 F463O

PROF. ING. AMOS PARETINI
Via Filippo Turati, 50/2
40134 Bologna - BO
Tel. 051/560797-Cell.333/2794222
E-mail:amos.paretini@gmail.com

Marzo 2014

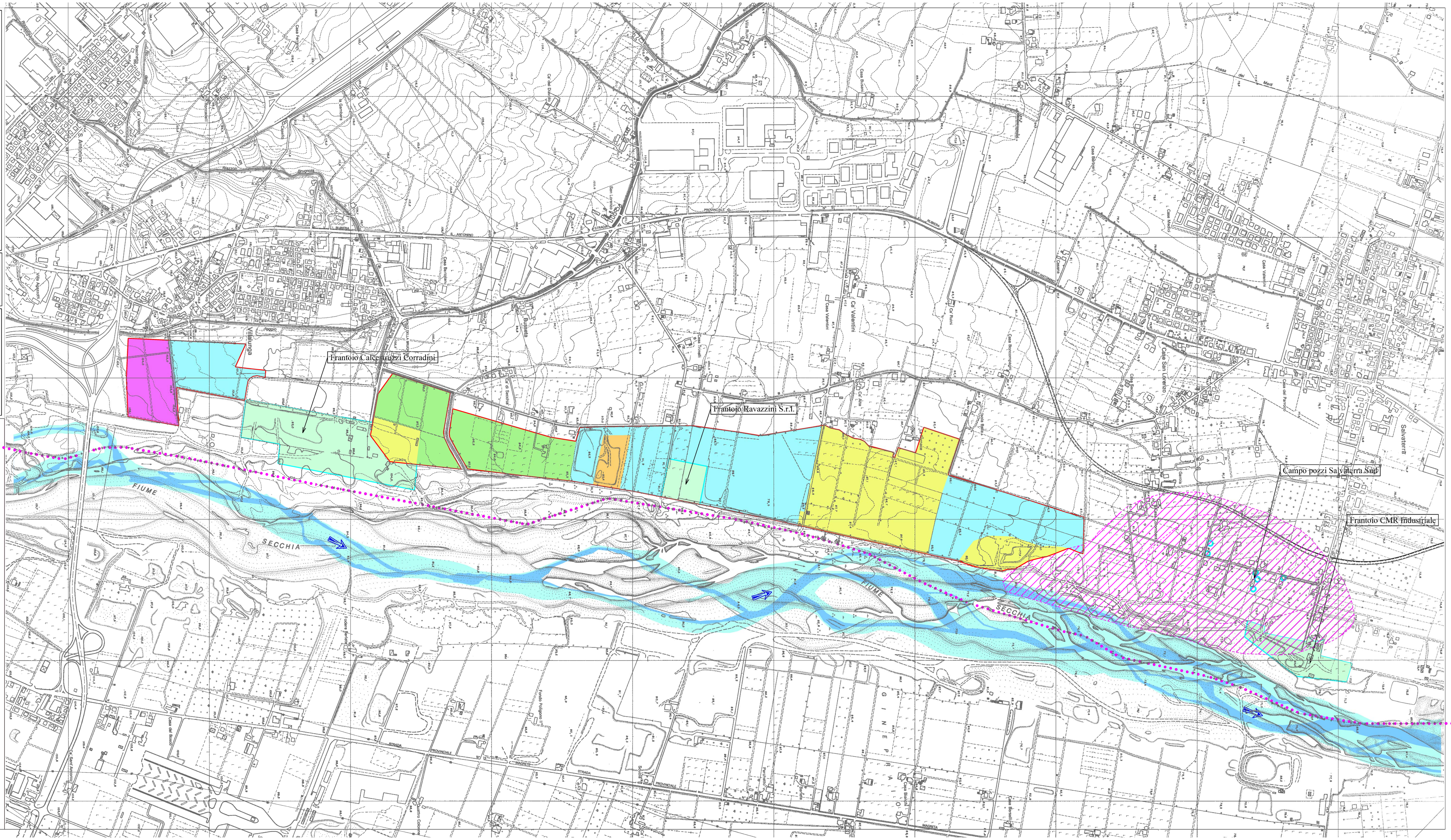

LEGENDA:

- Perimetro zona a destinazione estrattiva definito dal PAE vigente (Polo n. 20 di PIAE)
- Aree Polo Estrattivo n. 20 interamente allo stato vergine
- Aree scavate alla profondità di -15.00 m dal p.c. originario in attesa di approfondimento a -20.00 m dallo stesso p.c.
- Aree in corso di sistemazione
- Aree scavate e sistemate
- Area scavata e sistemata in difformità al P.A.E. vigente, contaminata da rifiuti ceramici e quindi da bonificare
- Aree di frantoio per la lavorazione degli inerti lapidei
- Area di rispetto campo pozzi IREN
- Pozzi IREN
- Alveo di piena ordinaria F. Secchia
- Confine comunale e provinciale